ŠACHOVÝ SVAZ
ČESKÉ REPUBLIKY

Newsletter 11/2026

Prvotní vyhodnocení POK 25/26

KM ŠSČR zveřejňuje seznam oddílů a kroužků zapojených do projektů POK 25/26. Prosíme, abyste si zkontrolovali, že Váš oddíl je uveden v přehledové tabulce a nenastala někde chyba při zpracování.

Termín pro reklamace je stanoven **do 16. 11. 2026**.

Více informací naleznete na webu ŠSČR.

(https://www.chess.cz/prvotni-vyhodnoceni-pok-25-26/)

Členství v ŠSČR přináší výhody i při nákupu knih

V rámci partnerské spolupráce Šachového svazu České republiky se společností Knihy Dobrovský mohou naši členové využívat zajímavé výhody při nákupu knih. Jednou z praktických možností je osobní odběr objednávek na prodejnách, a to zdarma. Stačí si vybrat zboží na e-shopu a zvolit prodejnu, kde si chcete objednávku vyzvednout. Pokud se chystáte pořídit novou knihu, třeba i s šachovou tematikou, určitě se vyplatí znát všechny možnosti, které toto partnerství nabízí.



Více informací o osobním odběru najdete v článku Knih Dobrovský. (https://www.knihydobrovsky.cz/blog/osobni-odber-v-prodejne)

ŠACHOVÝ SVAZ
ČESKÉ REPUBLIKY

Mistrovství ČR v bleskovém šachu a 2. reprezentační ples ŠSČR se blíží!

Pardubice budou v sobotu 19. prosince 2026 patřit šachu i společenské zábavě. Šachový svaz České republiky zve všechny šachové přátele, jejich rodiny i širokou veřejnost na den plný šachových soubojů a večerního programu. Jeho součástí bude Mistrovství České republiky v bleskovém šachu a následně také 2. reprezentační ples ŠSČR.

Večerní program odstartuje v 19 hodin v Kongresovém sále Paláce Pardubice. Hlavním hostem plesu bude Kalkulátor Jakub Kvášovský z pořadu Na lovu. Těšit se můžete také na speciální fofr kvízy s lovci, hudební doprovod kapely Timbre Music, DJ Radka Hrdinu a tradiční tombolu. Součástí večera bude rovněž slavnostní předávání výročních cen ŠSČR.



Těšíme se na setkání v Pardubicích!

Veškeré informace o přihláškách, propozicích Mistrovství ČR v bleskovém šachu i zvýhodněném vstupu na reprezentační ples najdete v článku na webu ŠSČR.

(https://www.chess.cz/sachovy-svaz-zve-na-2-reprezentacni-ples/)

ŠACHOVÝ SVAZ
ČESKÉ REPUBLIKY

Václav Finěk překonal hranici 2600 Elo!

Český šach má další důvod k radosti! Teprve šestnáctiletý velmistr Václav Finěk poprvé překonal hranici 2600 Elo v klasickém šachu a s ratingem 2609 se zařadil na třetí místo českého žebříčku. Zároveň mu patří skvělé 15. místo ve světovém juniorském pořadí. Jeho úspěch je o to výjimečnější, že od vzniku samostatné České republiky dokázalo tuto hranici překonat pouze osm českých šachistů. Václav se tak zařadil po bok největších osobností českého šachu.



Gratulujeme Václavu Fiňkovi a přejeme mnoho dalších úspěchů na cestě mezi světovou elitu!

Jak vypadá historické pořadí českých šachistů, kteří překonali hranici 2600 Elo? A kolik bodů chybí Václavovi na světovou juniorskou jedničku? To se dozvíte v našem článku.
(https://www.chess.cz/vaclav-finek-prekonal-hranici-2600-elo/)

Zátopkova 100/2, 160 17 Praha 6 - Břevnov
tel.: +420 242 429 206 ■ e-mail: sekretariat@chess.cz ■ IČ: 48 54 84 64
www.chess.cz

ŠACHOVÝ SVAZ
ČESKÉ REPUBLIKY

Obrovský úspěch Damiana Židka! Z mistrovství Evropy veze bronzovou medaili

Český mládežnický šach slaví další skvělý mezinárodní úspěch! Teprve desetiletý Damian Židek vybojoval na Mistrovství Evropy mládeže na řeckém ostrově Kréta bronzovou medaili v kategorii chlapců do 10 let (Open 10). Šampionát se konal ve dnech 3.–12. listopadu a mladý český reprezentant v něm potvrdil, že patří mezi nejlepší hráče své věkové kategorie v Evropě.



Do devítikolového turnaje vstupoval Damian jako šestý nasazený, ale svými výkony dokázal překonat papírové předpoklady. Ze svých devíti partií si připsal sedm vítězství a celkem získal výborných 7 bodů. Během turnaje si poradil se soupeři z Nizozemska, Arménie, Polska, Litvy i Portugalska. Utkal se také s nejvýše nasazeným Francouzem Hanem Nam Phamem, který nakonec celý šampionát ovládl.

O konečném umístění na stupních vítězů rozhodl až závěr turnaje. Damian však zvládl i poslední kolo, ve kterém porazil arménského soupeře Samvela Movsisyana, a zajistil si tak fantastické třetí místo a zaslouženou bronzovou medaili.

Damianovi srdečně gratulujeme k mimořádnému výsledku a skvělé reprezentaci České republiky! Poděkování patří také trenérům, rodičům a všem, kteří ho na jeho šachové cestě podporují.

Více informací a kompletní výsledky najdete v článku na webu ŠSČR. Další zprávu, která přináší pořadí ostatních mladých reprezentantů i rozbory jejich partií, přikládáme zde.
(https://www.chess.cz/obrovsky-uspech-damiana-zidka-z-me-veze-bronzovou-medaili/)

(https://www.chess.cz/bronz-z-mistrovstvi-evropy-mladeze/)

Extraliga odstartovala! V čele jsou 1. Novoborský ŠK a Sigil Fund Pardubice

Nový ročník šachy.cz Extraligy odstartoval úvodním dvojkolem, které se odehrálo o víkendu 31. října a 1. listopadu. Do bojů o mistrovský titul se zapojilo dvanáct týmů, mezi nimiž nechybí tradiční favorité ani dva nováčci – Český lev Kolešovice a ŠK Slavoj Poruba B.



ŠACHOVÝ SVAZ ČESKÉ REPUBLIKY

Nejlépe do sezóny vstoupily celky 1. Novoborského ŠK a Sigil Fund Pardubice. Obhájci mistrovského titulu z Nového Boru i pardubický tým zvládli obě úvodní utkání vítězně a se ziskem šesti bodů se společně usadili na čele průběžné tabulky. Úvodní kola nabídla řadu zajímavých soubojů a naznačila, že již od úvodu nejvyšší tuzemské ligy můžeme očekávat děj plný zvratů.

Další dvě kola jsou na programu 12. a 13. prosince.

Kompletní tiskovou zprávu najdete zde. Vyjádření kapitánů k průběhu úvodního dvojkola si můžete přečíst v tomto článku. Rekapitulaci a rozbor zajímavých partií pak připravil IM David Kaňovský.

(https://www.chess.cz/extraliga-ma-za-sebou-uvodni-dvojkolo-na-cele-jsou-1-novoborsky-sk-a-sigil-fund-pardubice/)

(https://www.chess.cz/kapitani-hodnoti-uvodni-dvojkolo-sachy-cz-extraligy/)

(https://www.chess.cz/nevydareny-extraligovy-start-vystaviste-lysa-nad-labem/)

Stříbro a postup do Superligy! Nový Bor zazářil v Budvě

Další skvělý úspěch českého klubového šachu! 1. Novoborský ŠK vybojoval na Evropském klubovém poháru v černohorské Budvě stříbrné medaile a zároveň si zajistil postup do premiérového ročníku Evropské šachové Superligy!

Prestižní turnaj se konal ve dnech 17.–23. října 2026 a v otevřené kategorii se ho zúčastnilo 108 družstev z celé Evropy. Mezi nimi nechyběli ani dva čeští zástupci – 1. Novoborský ŠK a Sigil Fund Pardubice.

Novoborští předvedli mimořádně vydařený turnaj. Prvních pět kol prošli bez ztráty bodu, v šestém kole remizovali 3:3 se silným rumunským týmem SuperChess a závěrečné utkání proti domácí Elektroprivredě zvládli vítězně v poměru 4,5:1,5. Díky šesti výhrám a jedné remíze získali celkem 13 zápasových bodů, stejně jako vítězný turecký Bayegan Pendik Chess Sports Club. O evropském titulu tak rozhodlo až pomocné hodnocení, které tentokrát hrálo ve prospěch tureckého družstva.

České barvy hájil také Sigil Fund Pardubice, který v silné konkurenci obsadil výborné 13. místo. V ženské kategorii nastoupil tým GASCO Pardubice, který vybojoval konečnou 15. příčku. Výrazně na sebe upozornil také šestnáctiletý Václav Finěk, který v barvách zahraničního klubu nastupoval na první šachovnici a v individuálním hodnocení této desky obsadil fantastické druhé místo.

Stříbro Nového Boru je dalším potvrzením dlouhodobé příslušnosti českého klubu k evropské elitě. Tým navíc od roku 2017 neodjíždí z evropského klubového šampionátu bez medaile. Postup do nově vznikající Superligy je další odměnou za skvělé výkony celého družstva.

Gratulujeme Novému Boru i všem českým reprezentantům k výborným výsledkům!

ŠACHOVÝ SVAZ ČESKÉ REPUBLIKY

Podrobnější informace, kompletní výsledky, fotografie i rozbory zajímavých partií najdete v tiskové zprávě.

(https://www.chess.cz/stribro-a-postup-do-superligy-novy-bor-v-budve-zazaril/)

IM Štěpán Hrbek slaví bronz na univerzitním MS!

Skvělého mezinárodního úspěchu dosáhl český šachista IM Štěpán Hrbek na Mistrovství světa univerzit v mentálních sportech FISU 2026, které se ve dnech 11.–16. října uskutečnilo v čínském Liao-čchengu. Českou republiku reprezentovala čtveřice vysokoškolských šachistů a šachistek – v otevřené kategorii IM Štěpán Hrbek a IM Richard Stalmach, v ženské kategorii WFM Lucie Fizerová a WFM Lada Zelbová.

Největšího úspěchu dosáhl Štěpán Hrbek v turnaji klasického šachu. V devítikolové soutěži získal 6,5 bodu, stejně jako druhý nasazený GM Luis Engel, a o konečném pořadí tak rozhodovalo až pomocné hodnocení. To českého reprezentanta zařadilo na vynikající třetí místo, díky němuž si odvezl bronzovou medaili! Druhý český účastník Richard Stalmach zakončil turnaj s pěti body na 15. příčce.

Bojovalo se také v ženské kategorii, kde se českým reprezentantkám tentokrát na medailové pozice dosáhnout nepodařilo. Lucie Fizerová obsadila se ziskem pěti bodů 14. místo a Lada Zelbová skončila se 4,5 bodu na 17. příčce.

Součástí šampionátu byl rovněž turnaj v bleskovém šachu. V něm se Štěpán Hrbek umístil na solidním šestém místě, zatímco Richard Stalmach skončil čtrnáctý. České reprezentantky obsadily 21. a 24. příčku.

Velká gratulace Štěpánu Hrbkovi k zisku světového bronzu a poděkování celé české výpravě za reprezentaci!

Kompletní výsledky a další informace o šampionátu najdete v článku na webu ŠSČR.

(https://www.chess.cz/im-stepan-hrbek-slavi-bronz-na-univerzitnim-ms/)

ŠACHOVÝ SVAZ
ČESKÉ REPUBLIKY

Mládežnické mistrovské tituly rozdány v Čechách i na Moravě a ve Slezsku

Podzimní šachový kalendář patřil také mládežnickým šampionátům. Mladí šachisté se v říjnu vydali poměřit své síly na Mistrovství Čech a Mistrovství Moravy a Slezska mládeže. Ve hře byly nejen mistrovské tituly a medaile, ale také cenné zkušenosti a postupy do dalších republikových bojů.

Mistrovství Čech mládeže se uskutečnilo od 24. do 31. října 2026 v Harrachově. V kategoriích do 12, 14 a 16 let se představilo celkem 202 mladých šachistů a šachistek. Během devítikolového turnaje bojovali o co nejlepší umístění i o postupová místa do jarního finálového turnaje Mistrovství České republiky. Prvních osm chlapců v kategoriích H12, H14 a H16 si zajistilo účast v republikovém finále.

V kategorii H12 zvítězil Daniel Vo, mezi dívkami D12 byla nejlepší Eva Tykalová. Kategorii H14 ovládl Benjamin Rawlings a dívčí titul v D14 získala Klára Hanyková. V nejstarší kategorii H16 triumfoval Martin Michael Mikulka, mezi dívkami D16 zvítězila Viktoriia Strazhnyk.

Své mistrovství měli také mladí šachisté z Moravy a Slezska. Mistrovství Moravy a Slezska mládeže nabídlo soutěže v kategoriích do 10, 12, 14 a 16 let a přineslo řadu zajímavých výkonů.

V kategorii H10 zvítězil Tenuun Enkhbat se ziskem 7,5 bodu, mezi dívkami D10 triumfovala Mariana Flídrová. Kategorii H12 ovládl Oleksandr Prokopchuk, který získal výborných 8,5 bodu, v D12 zvítězila Mája Komárková. V kategorii H14 se radoval Michal Cagáň se 7,5 bodu a mezi dívkami D14 byla nejlepší Iris Hamerníková. Nejstarší kategorii H16 ovládl Václav Sochor s osmi body, dívčí titul v D16 získala Alisa Levchenko.

Oba šampionáty znovu ukázaly, jak široká a výkonnostně pestrá je základna mladých šachistů v České republice. Pro řadu účastníků znamenaly turnaje nejen možnost bojovat o medaile a postupy, ale také příležitost získat nové zkušenosti a poměřit síly s nejlepšími vrstevníky.

Všem mladým hráčům patří uznání za jejich nasazení a předvedené výkony. Vítězům gratulujeme a postupujícím přejeme hodně úspěchů v dalších bojích o republikové tituly!

Podrobné informace o průběhu obou šampionátů, kompletní výsledky a další zajímavosti najdete v závěrečných zprávách na webu Šachového svazu ČR:

- Mistrovství Čech mládeže

  (https://www.chess.cz/mistrovstvi-cech-mladeze-v-sachu-2026-zaverecna-zprava/)
- Mistrovství Moravy a Slezska mládeže

  (https://www.chess.cz/vitezove-letosniho-mmas-mladeze-do-16-let-jsou-znami/)

ŠACHOVÝ SVAZ
ČESKÉ REPUBLIKY

Připomínáme si 100 let od narození Květy Eretové

Letos 21. října uplynulo přesně 100 let od narození Květy Eretové (1926–2021), jedné z nejvýznamnějších osobností československého ženského šachu. Pražská rodačka patřila po několik desetiletí k absolutní domácí špičce a výrazně se prosadila také na mezinárodní scéně.



Květa Eretová v roce 2018 (zdroj: Post Bellum)

Během své bohaté šachové kariéry získala neuvěřitelných deset titulů mistryně republiky, k nimž přidala deset stříbrných a tři bronzové medaile. Dvakrát se představila na turnaji kandidátek mistrovství světa a v roce 1969 byla součástí československého družstva, které na šachové olympiádě v polském Lublinu vybojovalo historický bronz. Za svůj mimořádný přínos českému šachu byla v roce 2016 uvedena do šachové síně slávy.

Květa Eretová však nezůstala věrná šachům pouze během své vrcholové kariéry. Hrála a předávala své zkušenosti i ve vysokém věku, vedla šachový kroužek v pečovatelském domě a pravidelně se věnovala také online šachu.

Při příležitosti tohoto významného výročí si připomeňme osobnost, která zanechala v českém šachu nesmazatelnou stopu. Více vzpomínek, fotografií a zajímavostí z jejího života najdete v článku na webu ŠSČR.

(https://www.chess.cz/pripominame-si-100-let-od-narozeni-kvety-eretove/)

Zátopkova 100/2, 160 17 Praha 6 - Břevnov
tel.: +420 242 429 206 ■ e-mail: sekretariat@chess.cz ■ IČ: 48 54 84 64
www.chess.cz

ŠACHOVÝ SVAZ
ČESKÉ REPUBLIKY

Ze světa

Javokhir Sindarov ovládl prestižní souboj šampionů v Saint Louis

Čtveřice elitních velmistrů, napínavé šachové souboje a finanční odměny v řádech milionů korun. Takový byl Clutch Chess: Champions Showdown, který se koncem října uskutečnil v americkém Saint Louis. O celkový cenový fond 425 000 dolarů bojovali Fabiano Caruana, Hikaru Nakamura, Rameshbabu Praggnanandhaa a Javokhir Sindarov.

Turnaj se hrál tři dny v rapidovém tempu 10 minut s přídavkem 5 sekund na tah. Specifický systém bodování, kdy se hodnota vítězství každý den zvyšovala, sliboval napínavý závěr. Do posledního dne vstupoval jako favorit Praggnanandhaa, Sindarov však předvedl skvělý výkon a postupně si zajistil cestu k celkovému prvenství. Klíčové byly především jeho výhry nad Fabianem Caruanou a Hikaru Nakamurou.

Javokhir Sindarov nakonec zvítězil se ziskem 20,5 bodu před druhým Praggnanandhou (19 bodů), třetím Caruanou (16,5 bodu) a čtvrtým Nakamurou (12 bodů). Za triumf si odvezl 168 000 dolarů, tedy více než 3,6 milionu korun.



Vítěz Clutch Chess: Champions Showdown 2026 – Javokhir Sindarov

foto: Lennart Ootes

Pro mladého uzbeckého velmistra jde o mimořádně cenný úspěch také s ohledem na jeho blížící se zápas s úřadujícím mistrem světa Dommaraju Gukeshem o světový titul. Vítězství nad tak silnou konkurencí je pro něj skvělým povzbuzením před největší výzvou dosavadní kariéry.

Kompletní závěrečnou zprávu naleznete na našem webu.

(https://www.chess.cz/javokhir-sindarov-ovladl-souboj-sampionu/)

ŠACHOVÝ SVAZ
ČESKÉ REPUBLIKY

Diagram k zapřemýšlení z ME mládeže 2026

9. kolo

(Židek, Damian (CZE) – Movsisyan, Samvel (ARM))

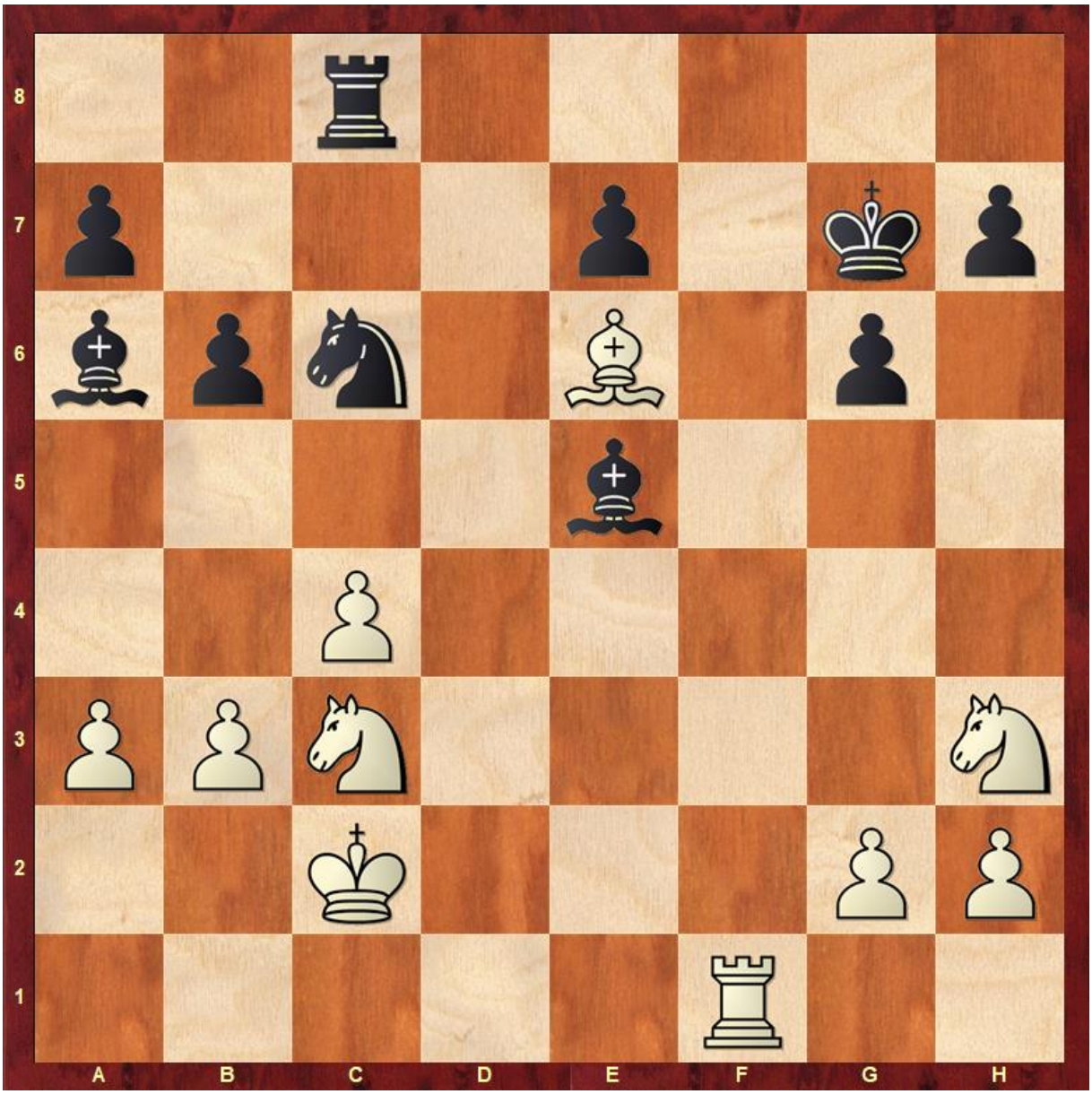

Dokážete najít za bílé figury pokračování, díky kterému získal Damian bronzovou medaili?

(https://www.chess.com/events/2026-european-youth-chess-championship-open-u10/09/Zidek_Damian-Movsisyan_Samvel)

Zátopkova 100/2, 160 17 Praha 6 - Břevnov
tel.: +420 242 429 206 ■ e-mail: sekretariat@chess.cz ■ IČ: 48 54 84 64
www.chess.cz

ŠACHOVÝ SVAZ
ČESKÉ REPUBLIKY

Rubrika jednou větou

- Říjnové výsledky soutěže Šachy do škol

  (https://www.chess.cz/rijnove-vysledky-souteze-sachy-do-skol-3/)

- Prodloužení termínu na podání přihlášek na pořádání MČR seniorů 2026

  (https://www.chess.cz/prodlouzeni-terminu-na-podani-prihlasek-na-poradani-mcr-senioru-2026/)

- Schůzka VV ŠSČR a zástupců KŠS

  (https://www.chess.cz/schuzka-vv-sscr-a-zastupcu-kss/)

- Ze schůzí komise mládeže se zástupci krajů

  (https://www.chess.cz/ze-schuzi-komise-mladeze-se-zastupci-kraju/)

- Komuniké ze 199. schůze VV ŠSČR

  (https://www.chess.cz/komunike-ze-199-schuze-vv-sscr/)

- Závěrečné trojkolo Extraligy 2026/2027 se bude hrát v Olomouci

  (https://www.chess.cz/zaverecne-trojkolo-extraligy-2026-2027-se-bude-hrat-v-olomouci/)

- 1. liga po druhém kole

  (https://www.chess.cz/1-liga-po-druhem-kole/)

- 287. díl pořadu V šachu

  (https://www.chess.cz/287-dil-poradu-v-sachu/)

- Mistrovství ČR dětí do 8 let 2027 se uskuteční v Táboře

  (https://www.chess.cz/mistrovstvi-cr-deti-do-8-let-2027-se-uskutecni-v-tabore/)

ŠACHOVÝ SVAZ ČESKÉ REPUBLIKY

- Omluva GM Vojtěcha Pláta GM Tomáši Polákovi na základě soudního rozhodnutí

  (https://www.chess.cz/omluva-vojtecha-plata-tomasi-polakovi/)

- Záhada Miroslava Soukupa rozluštěna! Po desetiletích známe datum jeho úmrtí i dosud neznámé rodiště

  (https://www.chess.cz/zahada-miroslava-soukupa-rozlustena-po-desetiletich-zname-datum-jeho-umrti-i-dosud-nezname-rodiste/)

- Rozřazovací testy na portálu My-Chess

  (https://www.chess.cz/rozrazovaci-testy-na-portalu-my-chess/)

- Výuková videa Šachovnice a figurky

  (https://www.chess.cz/vyukova-videa-sachovnice-a-figurky-4/)

- Nová výuková videa Základy taktiky

  (https://www.chess.cz/nova-vyukova-videa-zaklady-taktiky-2/)

- Samarkand s odstupem času: Ohlasy českých reprezentantů

  (https://www.chess.cz/samarkand-s-odstupem-casu-ohlasy-ceskych-reprezentantu/)

- Časopis Coach: Rozhovor se Sergejem Berezjukem a téma odolnosti dětí vůči stresu

  (https://www.chess.cz/casopis-coach-rozhovor-se-sergejem-berezjukem-a-tema-odolnosti-deti-vuci-stresu/)

- Úvod prvních lig je za námi. Přinášíme shrnutí a zajímavé partie!

  (https://www.chess.cz/uvod-prvnich-lig-je-za-nami-prinasime-shrnuti-a-zajimave-partie/)

ŠACHOVÝ SVAZ ČESKÉ REPUBLIKY

- GM David Navara v Práčích: 134 šachistů, mimořádný zážitek pro mládež

  (https://www.chess.cz/gm-david-navara-v-pracich-134-sachistu-mimoradny-zazitek-pro-mladez/)

- Přebor brněnských univerzit v šachu a rajčata

  (https://www.chess.cz/prebor-brnenskych-univerzit-v-sachu-a-rajcata/)

- Rapid turnaj v Kolíně jako „Memoriál Rakušana“ – 4.ročník

  (https://www.chess.cz/rapid-turnaj-v-koline-jako-memorial-rakusana-4-rocnik-24-10-2026/)

- Český chessbox – MS v Istanbulu a CBX 3

  (https://www.chess.cz/cesky-chessbox-ms-v-istanbulu-a-cbx-3/)

- Pozvánka na 12. ročník Přeboru města České Budějovice v rapid šachu

  (https://www.chess.cz/pozvanka-na-12-rocnik-preboru-mesta-ceske-budejovice-v-rapid-sachu/)

- Prague Autumn Chess Festival zve šachisty do Prahy

  (https://www.chess.cz/prague-autumn-chess-festival-zve-sachisty-do-prahy/)

- Pozvánka na 18. ročník turnaje Talent Cup

  (https://www.chess.cz/pozvanka-na-18-rocnik-turnaje-talent-cup/)

- Adventní šachový turnaj 2026 v Litomyšli

  (https://www.chess.cz/adventni-sachovy-turnaj-2026-v-litomysli/)

- K2 stavebniny Cup poprvé v Dolní Lutyni!

  (https://www.chess.cz/k2-stavebniny-cup-poprve-v-dolni-lutyni/)

ŠACHOVÝ SVAZ ČESKÉ REPUBLIKY

- Školení a seminář rozhodčích R2 i R3 v Hradci Králové 5. 12. 2026

  (https://www.chess.cz/skoleni-a-seminar-rozhodcich-r2-i-r3-v-hradci-kralove-5-12-2026/)

A na závěr pro vás máme stručný kalendář blížících se šachových událostí:

2. 10.—27. 11. 2026	Karlínský podzim 2026
9. 10.—11. 12. 2026	FIDE Open Na Smetance
17. 11. 2026	27.ročník Pilsner Urquell Open
21. 11. 2026	PORG Open 2026-2027 – 110. turnaj
21. 11. 2026	Vlastimil Hort Tournament 2026
21. 11. 2026	Šachování Na Smetance
21. 11. 2026	Tal Blitz Open
22. 11. 2026	1. ligy – 3. kolo
26.—29. 11. 2026	2026 Prague Autumn Chess Festival
29. 11. 2026	2. ligy – 4. kolo
3. 12. 2026	O šachového krále a královnu BBéčka 2/5
5. 12. 2026	Losinský Kapr
6. 12. 2026	1. ligy – 4. kolo
6. 12. 2026	PORG Open 2026-2027 – 111. turnaj
12. 12. 2026	ADVENTNÍ ŠACHOVÝ TURNAJ LITOMYŠL 2026
12.—13. 12. 2026	šachy.cz Extraliga – 3. a 4. kolo
12. 12. 2026	XXII. ročník šachového turnaje dvojic: Čertovské šachy
12. 12. 2026	Šachový turnaj Slavoj 7
13. 12. 2026	2. ligy – 5. kolo

Kompletní kalendář naleznete na webu ŠSČR.
Ať se Vám daří na šachovnici i mimo ni,
krásný listopad Vám přeje

Šachový svaz České republiky

Zátopkova 100/2, 160 17 Praha 6 - Břevnov
tel.: +420 242 429 206 ■ e-mail: sekretariat@chess.cz ■ IČ: 48 54 84 64
www.chess.cz