

# Šachování Na Smetance

## Rapid turnaj po začínající šachisty, národní elo max. 1100

Termín : **12. 4. 2026** ( další termín 7. 6. 2026)

Místo : Základní škola Na Smetance, Na Smetance 505/1, 120 00 Praha 2 - Vinohrady

- **Časový plán :**

9:00-9:20 : Prezence

9:25 : Zahájení

9:30 : 1. kolo

16:00 : Předpokládaný konec turnaje

- **Hlavní rozhodčí :** Jan Soural sachynasmetance@gmail.com 724 337 447
- **Hrací systém :** švýcarský systém na 9 kol podle pravidel FIDE pro rapid šach
- **Tempo:** 2 x15 min + 5 s
- **Právo účasti :** hráči narození 2009 a mladší s národním ELO max 1100
- **Přihlášky :** [Přihlášky](#)  nebo emailem na hlavního rozhodčího

- **Startovné:**

**0,- Kč** pro žáky ZŠ Na Smetance a členy Šachového klubu Na Smetance  
**150,- Kč** ostatní převodem na účet 8600614002/5500, variabilní symbol 12042026 a do zprávy pro příjemce uveďte jméno a příjmení hráče, výjimečně na místě

- **Ceny:** Vyhlášení budou 3 nejlepší hráči v turnaji, dále v kategorii do 8 let (2018 a mladší). Drobnou cenu dostanou všichni účastníci turnaje.
- **Občerstvení: nebude zajištěno.** Velkou svačinu a pití s sebou.
- **Doprovodný program :** Mezi koly budou pro šachisty připraveny odpočinkové šachové aktivity.
- **Přezůvky s sebou, nutné i pro doprovod.** Turnaj se pořádá ve školní budově.
- **Šachový materiál zajistí pořadatel**

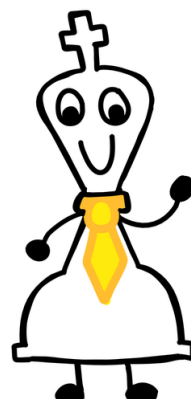
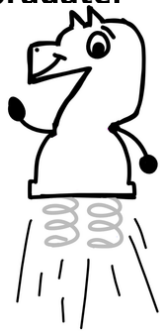
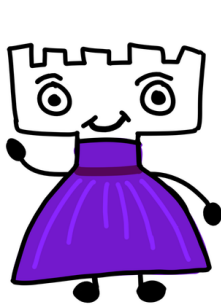

**GDPR:** Přihlášením do turnaje účastník (zákonný zástupce) dává souhlas se zpracováním osobních dat nutných pro zápočet turnajů na LOK a další prezentaci výsledků. Taktéž dává souhlas s pořizováním jeho fotografií, jejich uchováním a prezentací pro potřeby pořadatelů a jejich sponzorů.