

Obsah

1. Úvod.....	1
2. Tabulky.....	2
2.1. Tabulka PLAYER	2
2.2. Tabulka ODDIL	2
2.3. Tabulka ODDIL_PLAYER	3
2.4. Tabulka STATE.....	3
2.5. Tabulka TRAINER_TYP.....	4
2.6. Tabulka REFEREE_TYP.....	4
2.7. Tabulka CATEGORY_AGE	5
2.8. Tabulka KRAJ.....	5
2.9. Tabulka REGISTRACE.....	6
2.10. Tabulka ROLE	6
2.11. Tabulka PRESTUPY	7
2.12. Tabulka UZIVATELE	7
2.13. Tabulka UZIV_ROLE	7
2.14. Tabulka DRUHY_POPLATKU.....	7
2.15. Tabulka POPLATKY_SAZBY.....	8
2.16. Tabulka PLATBY.....	8
3. Veřejné formuláře	8
3.1. Registrace členů.....	9
3.2. Přestup.....	10
3.3. Hromadný přestup.....	11
4. Aplikace.....	12
4.1. Úvodní stránka.....	12
4.2. Přehled členů.....	14
4.3. Registrace	19
4.4. Přestupy.....	21

1. Úvod

Tento dokument popisuje nově vytvářený Informační systém ŠSČR. Aplikace bude zpočátku sloužit především pro správu členské základny (registrace, přestupy apod.), později může být rozšířena o další funkcionality.

Uživateli IS budou pracovníci ŠSČR a vybraní členové oddílů, kteří budou mít oprávnění jménem svého oddílu provádět požadované změny.

2. Tabulky

V této kapitole budou popsány tabulky používané v aplikaci. Některé z nich už v databázi jsou. Nové sloupce jsou označeny **zeleně**.

2.1. Tabulka PLAYER

Již existující tabulka hráčů.

Atribut	Formát	Popis	Poznámka
id_player	int NN	Ev. č. LOK	
id_young_or_adult	int N	1 – mládež 2 – dospělí	
code	int N		
vt	nvarchar(10) N	Výkonnostní třída	
registration_date	datetime N	Datum registrace	
unregistration_date	datetime N	Datum zrušení registrace	
title	nvarchar(50) N	Akademický titul	
firstname	nvarchar(50) N	Jméno	
surname	nvarchar(50) N	Příjmení	
phone	nvarchar(50) N	Telefon	
email	nvarchar(256) N	Email	
zipcode	nvarchar(50) N	PSČ	
city	nvarchar(50) N	Město/Obec	
street	nvarchar(50) N	Ulice + číslo	
birth_country	nvarchar(50) N	Stát narození	
adult_from	datetime N		
rc	nvarchar(20) N	Rodné číslo	
comment	nvarchar(max) N		
phonefirm	nvarchar(20) N	Telefon práce	
phonemobil	nvarchar(20) N	Mobil	
id_state	int N	Stav hráče	Cizí klíč do tab. STATE
gender	nchar(1) N	Pohlaví M/Ž	
id_trainer_typ	int N	Trenérská třída	Cizí klíč do tab. TRAINER_TYP
id_referee_typ	int N	Třída rozhodčího	Cizí klíč do tab. REFEREE_TYP
birthday	datetime N	Datum narození	
fide_nr	int N	FIDE ID	
CreateDate	datetime N		
ChangeDate	datetime N		
rplatnost	datetime N	Platnost rozhodcovské třídy	Poslední rok platnosti
ELO_N	int N		
ELO_RAPID	int N		
ELO_ONLINE	int N		
FIDE	int N		
FIDE_BLESK	int N		
FIDE_RAPID	int N		
id_category_age	int N	Věková kategorie	Cizí klíč do tab. CATEGORY_AGE
tplatnost	datetime N	Platnost trenérské třídy	Poslední rok platnosti
fee_year	int N	Rok platnosti registrace	
aktualizace	datetime N	Datum aktualizace	

2.2. Tabulka ODDIL

Již existující tabulka oddílů.

Atribut	Datový typ	Popis	Poznámka
id_oddil	int NN	ID oddílu	
id_okres	int NN	ID okresu	Cizí klíč do tab. OKRES
id_kraj	int NN	ID kraje	Cizí klíč do tab. KRAJ
name	nvarchar(100) NN	Název oddílu	
kod	nchar(3) N		
type	nchar(1) N		
id_kontakt_player	int N	ID kontaktní osoby	Cizí klíč do tab. PLAYER
www	nvarchar(max) N	Webové stránky oddílu	
email	nvarchar(256) N		
code	nvarchar(5) N		
valid	bit N	1 – oddíl je aktivní 0 - zrušený	
id_region	int N	ID regionu	Cizí klíč do tab REGION
CreateDate	datetime N		
ChangeDate	datetime N		

2.3. Tabulka ODDIL_PLAYER

Již existující tabulka, kde se ukládá historie členství hráčů v oddílech.

Atribut	Datový typ	Popis	Poznámka
id_oddil_player	int NN	Unikátní identifikace	Číslo ze sekvence
id_oddil	int NN	ID oddílu	Cizí klíč do tab ODDIL
id_player	int NN	ID hráče	Cizí klíč do tab PLAYER
date_from	datetime N		
date_to	datetime N		
valid	bit NN	1 – hráč je členem oddílu 0 – není členem	
CreateDate	datetime N		
ChangeDate	datetime N		

2.4. Tabulka STATE

Již existující číselník stavů/kategorií členů.

Atribut	Datový typ	Popis	Poznámka
id_state	int NN	Unikátní identifikace	
code	nchar(1) N	Kategorie člena	
fee	int N	Příspěvek ŠSČR	Pravděpodobně se nepoužívá
name	nvarchar(50) N		

Přehled stavů:

ID_STATE	CODE	FEE	NAME
21	A	100	Aktivní výdělečně činní
22	B	50	Aktivní nevýdělečně činní
23	C	10	Aktivní mládež
24	I	1000	Individuální
25	N	0	Neaktivní
26	S	0	Senior
27	T	0	Čestný člen

28	V	0	Vyřazen
29	X	0	Nezařazen
30	Z	0	Cizinec
31	-	0	není členem
32	D	20	Aktivní mládež do 10 let
33	O	0	Online tréněří
34	U	0	Neznámý
35	P	0	Pedagogové
36	E	0	Vyřazen

2.5. Tabulka TRAINER_TYP

Již existující číselník tříd trenérů.

Atribut	Datový typ	Popis	Poznámka
id_trainer_typ	int NN	Unikátní identifikace	
name	nvarchar(50) N	Název	
code	nchar() N	Kód	

Přehled trenérských tříd:

ID	NAME	CODE
11	bez tren. kval.	-
12	Trenér I. třídy	1
13	Trenér II. třídy	2
14	Trenér III. třídy	3
15	Trenér IV. Třídy	4
16	FIDE Instruktor	I
17	FIDE Trenér	F

2.6. Tabulka REFEREE_TYP

Již existující číselník tříd rozhodčích.

Atribut	Datový typ	Popis	Poznámka
id_referee_typ	int NN	Unikátní identifikace	
name	nvarchar(50) N	Název	
code	nchar() N	Kód	

Přehled tříd rozhodčích:

ID	NAME	CODE
15	bez rozh. kvalifikace	-
16	Rozhodčí I. Třídy	1
17	Rozhodčí II. Třídy	2
18	Rozhodčí III. Třídy	3
19	FIDE rozhodčí	F
20	Mezinárodní rozhodčí	M
21	Ústřední rozhodčí	U

2.7. Tabulka CATEGORY_AGE

Již existující tabulka věkových kategorií.

Atribut	Datový typ	Popis	Poznámka
id_category_age	int NN	Unikátní identifikace	
code	nvarchar(255) N	Kód kategorie	
name	nvarchar(255) N	Název kategorie	
birthyear_min	int N	Rok narození od	
birthyear_max	int N	Rok narození do	

Přehled aktuálních hodnot. Vždy na začátku nového roku je nutné tabulku aktualizovat.

ID	CODE	NAME	BIRTHYEAR_MIN	BIRTHYEAR_MAX
1	H8	Hoši 8	2017	NULL
2	D8	Dívky 8	2017	NULL
3	H10	Hoši 10	2015	2016
4	D10	Dívky 10	2015	2016
5	H12	Hoši 12	2013	2014
6	D12	Dívky 12	2013	2014
7	H14	Hoši 14	2011	2012
8	D14	Dívky 14	2011	2012
9	H16	Hoši 16	2009	2010
10	D16	Dívky 16	2009	2010
11	H18	Hoši 18	2007	2008
12	D18	Dívky 18	2007	2008
13	H20	Hoši 20	2005	2006
14	D20	Dívky 20	2005	2006
17	S50	Starší 50	1961	1975
18	S65	Starší 65	NULL	1960

2.8. Tabulka KRAJ

Již existující číselník krajů.

Atribut	Datový typ	Popis
id_kraj	int NN	Unikátní identifikace
code	nvarchar(5) NN	Kód kraje
name	nvarchar(50) NN	Název krajského ŠS
region	nvarchar(50) N	Region

Přehled krajů:

ID	CODE	NAME	REGION
11	PŠS	Pražský šachový svaz (PŠS)	Praha
12	SŠS	Středočeský šachový svaz (SŠS)	Středočeský kraj
13	JŠS	Jihočeský šachový svaz (JŠS)	Jihočeský kraj
14	ŠSPK	Šachový svaz Plzeňského kraje (ŠSPK)	Plzeňský kraj
15	KŠSKV	Krajský šachový svaz Karlovy Vary (KŠSKV)	Karlovarský kraj
16	ÚKŠS	Ústecký krajský šachový svaz (ÚKŠS)	Ústecký kraj
17	ŠSLK	Šachový svaz Libereckého kraje (ŠSLK)	Liberecký kraj
18	KHŠS	Královéhradecký krajský šachový svaz (KHŠS)	Královéhradecký kraj

19	PDŠS	Pardubický krajský šachový svaz (PDŠS)	Pardubický kraj
21	KŠSV	Krajský šachový svaz Vysočina (KŠSV)	Kraj Vysočina
22	JmŠS	Jihomoravský šachový svaz (JmŠS)	Jihomoravský kraj
23	ŠSZK	Šachový svaz Zlínského kraje (ŠSZK)	Zlínský kraj
24	ŠSOK	Šachový svaz Olomouckého kraje (ŠSOK)	Olomoucký kraj
25	MKŠS	Moravskoslezský krajský šachový svaz (MKŠS)	Moravskoslezský kraj
98	ŠSČR	Šachový svaz České republiky	ŠSČR
99	XXX	Nezařazený	Nezařazený

2.9. Tabulka REGISTRACE

Tabulka pro nově zaregistrované členy.

Atribut	Datový typ	Popis	Poznámka
id_player	int NN	Ev. č. LOK	
name	nvarchar(80) N	Příjmení + jméno	
title	nvarchar(50) N	Akademický titul	
email	nvarchar(256) N	Email	
zipcode	nvarchar(50) N	PSČ	
city	nvarchar(50) N	Město/Obec	
street	nvarchar(50) N	Ulice + číslo	
birth_country	nvarchar(50) N	Stát narození	
rc	nvarchar(20) N	Rodné číslo	
phonemobil	nvarchar(20) N	Mobil	
gender	nchar(1) N	Pohlaví M/Ž	
citizenship	nvarchar(10) N	Státní občanství	
id_oddil	int N	Oddíl	Cizí klíč do tab. ODDIL
stav	nchar(1) N	Stav registrace	
aktivni	nchar(1) N	A – aktivní pro aktuální rok N – neaktivní	

2.10. Tabulka ROLE

Číselník aplikačních rolí.

Atribut	Datový typ	Popis
id_role	int NN	Unikátní identifikátor
kod	nchar(3) NN	Kód role
nazev	nvarchar(30) NN	Název role
Popis	nvarchar(100) NN	Popis role

Nová tabulka, která bude mít zatím tyto záznamy:

ID	KOD	NAZEV	POPIS
1	ADM	Administrátor	Administrátorská role přidělená zaměstnanci ŠSČR, má veškerá práva na úpravu všech členů, oddílů,...
2	SCO	Správce členů oddílu	Člen oddílu, který má oprávnění jménem oddílu registrovat a měnit členy, schvalovat přestupy,...

2.11. Tabulka PRESTUPY

Tabulka pro evidenci a schvalování přestupů.

Atribut	Datový typ	Popis	Poznámka
id_prestupy	int NN	Unikátní identifikátor	
id_player	int NN	ID člena	Cizí klíč do tab. PLAYER
id_oddil_od	int NN	Mateřský oddíl	Cizí klíč do tab. ODDIL
id_oddil_do	int NN	Nový oddíl	Cizí klíč do tab. ODDIL
stav_oddil_od	nvarchar(10) N	Stav schvalování mateřským oddílem	
stav_oddil_do	nvarchar(10) N	Stav schvalování novým oddílem	
text_oddil_od	nvarchar(4000) N		
text_oddil_do	nvarchar(4000) N		
hromadny	nvarchar(10) N		
odstupne	int N	Odstupné	
date_oddil_od	datetime NN	Datum souhlasu mateřského oddílu	
CreateDate	datetime NN	Datum a čas vytvoření požadavku	

2.12. Tabulka UZIVATELE

Tabulka s přehledem uživatelů aplikace.

Atribut	Datový typ	Popis	Poznámka
id_uzivatele	int NN	Unikátní identifikátor	
email	nvarchar(256) NN	Email	
pwd	nvarchar(256) N	Zahashované heslo	
id_player	int N	ID hráče	Pokud je členem ŠSČR, tak vazba na tab. PLAYER
date_from	datetime N	Přístup od	
date_to	datetime N	Přístup do	

2.13. Tabulka UZIV_ROLE

Přehled rolí přiřazených uživatelům.

Atribut	Datový typ	Poznámka
id_uzivatele	int NN	Cizí klíč do tab. UZIVATELE
id_role	int NN	Cizí klíč do tab. ROLE

2.14. Tabulka DRUHY_POPLATKU

Číselník druhů poplatků.

Atribut	Datový typ	Popis
id_druh_poplatku	int NN	Unikátní identifikátor
nazev	nvarchar(80) NN	Název poplatku

Nová tabulka, která bude mít zatím tyto záznamy:

ID	NAZEV
1	Členský příspěvek člena – základní sazba

2	Členský příspěvek člena – 0 - 9,99 let
3	Členský příspěvek člena – 10 - 17,99 let
4	Členský příspěvek člena – nad 65 let
5	Členský příspěvek člena – individuální člen
6	Přestup člena
7	Hromadný přestup
8	Změna názvu oddílu

2.15. Tabulka POPLATKY_SAZBY

Sazby poplatků.

Atribut	Datový typ	Popis	Poznámka
id_poplatky_sazby	int NN	Unikátní identifikátor	
id_druh_poplatku	int NN	ID druhu poplatku	Cizí klíč do tab. DRUHY_POPLATKU
id_kraj	int NN	ID kraje	Cizí klíč do tab. KRAJ
sazba	int NN	Sazba v Kč	
date_from	datetime N	Platnost od	
date_to	datetime N	Platnost do	

2.16. Tabulka PLATBY

Tabulka s přehledem plateb.

Atribut	Datový typ	Popis	Poznámka
id_platby	int NN	Unikátní identifikátor	
id_oddil	int NN	ID oddílu	Cizí klíč do tab. ODDIL
id_druh_poplatku	int NN	ID druhu poplatku	Cizí klíč do tab. DRUHY_POPLATKU
castka	int NN	Částka	
stav	nchar(1) NN	Stav platby	
text	nvarchar(4000) N	Text položky pro fakturu	
popis	nvarchar(100) N	Pomocný sloupec pro identifikaci např. hromadných přestupů	
datum_platby	datetime N	Datum vytvoření platby	
datum_fakturace	datetime N	Datum fakturace	

3. Veřejné formuláře

Formuláře v kapitole 3 nebudou součástí aplikace s registrovaným přístupem a budou dostupné [zde](#).

3.1. Registrace členů

Registrace členů

Druh registrace:* Individuální Oddílová

Oddíl:*

Jméno:* **Příjmení:*** **Titul:**

Rodné číslo:* u občanů jiného státu než ČR je povinné uvést datum narození ve tvaru RRMMDD

Adresa trvalého pobytu v ČR: Ulice:* Číslo popisné/orientační:*

Město:* PSČ:*

Kraj:*

Stát narození:* **Státní občanství:***

Mobil: **E-mail:***

Registrovat pro aktuální rok? Registrace je spojena s povinností úhrady členských příspěvků dle ES. Pokud ano, zaškrtněte.

Každý žadatel o členství v ŠSČR je povinen svou elektronickou žádost vyplnit osobně, případně prostřednictvím svého zákonného zástupce. Žadatel o členství prohlašuje, že se seznámil se Stanovami ŠSČR, včetně ustanovení o nakládání s osobními údaji, a souhlasí s nimi.

Pole „Oddíl“ se zobrazí jen tehdy, když se zvolí „Druh registrace – oddílová“, pole „Kraj“ se zobrazí jen tehdy, když se zvolí „Druh registrace – individuální“.

Při vyplňování pole „Oddíl“ se použije našeptávač, kde bude nabízet ODDIL.NAME pro ODDIL.VALID=1 a ODDIL.ID_ODDIL NOT BETWEEN 70001 AND 79999.

V poli „Kraj“ se nabídne seznam krajů z tabulky KRAJ s ID_KRAJ 11-25

V polích „Stát narození“ a „Státní občanství“ se nabídne seznam federací z tabulky FEDERACE.

Rodné číslo může (nemusí) obsahovat lomítko („/“), bude provedena kontrola délky a modulo 11.

Po kliknutí na „Zaregistrovat“ se zkontroluje, jestli rodné už v tab. PLAYER existuje. Jestli existuje:

- 1) pokud PLAYER.ID_STATE IN (21, 22, 23, 24, 25, 32), zobrazí se hláška „Již jste členem ŠSČR.“
- 2) pokud PLAYER.ID_STATE NOT IN (21, 22, 23, 24, 25, 32), od PLAYER.AKTUALIZACE ještě neuplynulo aspoň 24 měsíců a Oddíl <> ODDIL_PLAYER.ID_ODDIL, kde ODDIL_PLAYER.ID_PLAYER AND ODDIL_PLAYER.VALID = 1, zobrazí se dotaz „Členství Vám ukončeno před méně než 24 měsíci. Nyní se můžete zaregistrovat pouze se souhlasem původního oddílu. Chcete pokračovat?“. Po kliknutí na Ano bude při uložení REGISTRACE.STAV = A (viz níže).

Pokud neexistuje nebo v případě bodu 2) bude vytvořen nový záznam v tabulce REGISTRACE:

ID_REG	Číslo ze sekvence
NAME	Příjmení+“ „+ Jméno
TITLE	Titul
EMAIL	E-mail
ZIPCODE	PSČ
CITY	Město
STREET	Ulice+“ „+Číslo popisné/orientační
BIRTH_COUNTRY	Stát narození
RC	Rodné číslo
PHONEMOBIL	Mobil
GENDER	M – pokud 3. číslice RČ je 0,1,2,3

	Ž – pokud 3. číslice RČ je 5,6,7,8
BIRTHDAY	z RČ převést do datového typu datetime
CITIZENSHIP	Státní občanství
ID_ODDIL	pro oddílové členství - ODDIL.ID_ODDIL pro individuální členství - ODDIL.ID_ODDIL, kde ODDIL.KOD=700 AND ODDIL.ID_OKRES=OKRES.ID_OKRES AND OKRES.ID_KRAJ=Kraj
STAV	
AKTIVNI	A – pokud je zaškrtnuté „Registrovat pro aktuální rok“ N – pokud není zaškrtnuté

Dále bude vytvořen a odeslán notifikační mail s url adresou na adresu nového člena. Po kliknutí na url adresu:

- 1) pokud REGISTRACE.STAV = A, nastaví REGISTRACE.STAV = B a uloží se do tab. PRESTUPY nový záznam:

ID_PRESTUPY	Číslo ze sekvence
ID_PLAYER	PLAYER.ID_PLAYER, kde PLAYER.RC = Rodné číslo
ID_ODDIL_OD	ODDIL_PLAYER.ID_ODDIL, kde ODDIL_PLAYER.ID_PLAYER = PLAYER.ID_PLAYER a ODDIL_PLAYER.VALID = 1
ID_ODDIL_DO	Oddíl

- 2) Pokud REGISTRACE.STAV IS NULL, nastaví REGISTRACE.STAV = ‚N‘.
- 3) Odešle se informační mail:
 - v případě individuálního členství zaměstnanci ŠSČR (s rolí ADM)
 - v případě oddílového členství pověřenému členovi zadaného oddílu (s rolí SCO)

3.2. Přestup

Ohlášení přestupu

Ev. č. LOK:

Nový oddíl:

Důvod technického přestupu:

Přestupní termín je stanoven od 5. 5. do 5. 9. každého roku.
Přestupní poplatek ve výši dle ES platí obvykle nový oddíl. Mateřský oddíl ho platí tehdy, když se ve lhůtě 15 dní k přestupu novému oddílu nevyjádří.
Poplatek bude započítán na nejbližší faktuře, u individuálních členů je jeho zaplacení podmínkou schválení přestupu.

Při vyplňování pole „Nový oddíl“ se použije našeptávač, kde bude nabízet ODDIL.NAME pro ODDIL.VALID=1.

Pole „Důvod technického přestupu“ se zobrazí jen při vyplňování formuláře mimo období 5.5.-5.9.

Po kliknutí na „Odeslat“ se vloží nový záznam do tab. PRESTUPY:

ID_PRESTUPY	Číslo ze sekvence
-------------	-------------------

ID_PLAYER	Ev. č. LOK
ID_OODIL_OD	ODDIL_PLAYER.ID_ODDIL, kde ODDIL_PLAYER.ID_PLAYER = Ev. č. LOK a ODDIL_PLAYER.VALID = 1
ID_ODDIL_DO	Pokud Nový oddíl BETWEEN 70011 AND 79999, pak ODDIL.ID_ODDIL, kde ODDIL.KOD=700 AND ODDIL.ID_OKRES=OKRES.ID_OKRES AND OKRES.ID_KRAJ= kraj, do kterého patří ID_OODIL_OD. Jinak Nový oddíl
DUVOD	Důvod technického přestupu

Dále bude vytvořen a odeslán notifikační mail s url adresou na adresu PLAYER.EMAIL, kde PLAYER.ID_PLAYER = Ev. č. LOK. Po kliknutí na url adresu se nastaví PRESTUPY.STAV_ODDIL_OD = ,N', PRESTUPY.STAV_ODDIL_DO = ,N', CREATEDATE = aktuální datum a čas a odešle se informační mail členovi jeho oddílu s rolí SCO a dále:

- v případě žádosti o individuální členství (Nový oddíl BETWEEN 70011 AND 70025) zaměstnanci ŠSČR
- v případě oddílového členství členovi nového oddílu s rolí SCO.

3.3. Hromadný přestup

Hromadný přestup

Z oddílu:

Do oddílu:

Při vyplňování pole „Z oddílu“ a „Do oddílu“ se použije našeptávač, kde bude nabízet ODDIL.NAME pro ODDIL.VALID=1. Po vyplnění pole „Z oddílu“ se kliknutím na „Vybrat členy“ zobrazí seznam členů tohoto oddílu.

Hromadný přestup

Z oddílu:

Do oddílu:

Ev. č. LOK	Jméno	Ročník	Vybrat
25	Janků Tomáš	1995	<input type="checkbox"/>
23456	Novák Jerry	1989	<input type="checkbox"/>
31847	Sekal Franta	1965	<input type="checkbox"/>
3456	Závodník Petr	1955	<input type="checkbox"/>

Odeslat žádost o hromadný přestup vybraných členů.

Při vyplňování pole „Z oddílu“ a „Do oddílu“ se použije našeptávač, kde bude nabízet ODDIL.NAME pro ODDIL.VALID=1.

Po kliknutí na „Odeslat“ se pro každého vybraného člena vloží nový záznam do tab. PRESTUPY:

ID_PRESTUPY	Hodnota ze sekvence
ID_PLAYER	Ev. č. LOK
ID_OODIL_OD	ODDIL.ID_ODDIL, kde ODDIL.NAME = „Z oddílu“

ID_ODDIL_DO	ODDIL.ID_ODDIL, kde ODDIL.NAME = „Do oddílu“
HROMADNY	Rok/poř. č. hromadného přestupu v rámci roku. Pro všechny členy z formuláře se uloží stejná hodnota, např. 25/1

Dále bude vytvořen a odeslán notifikační mail s url adresou na adresu PLAYER.EMAIL, kde PLAYER.ID_PLAYER = Ev. č. LOK. Po kliknutí na url adresu se nastaví PRESTUPY.STAV_ODDIL_OD = ‚N‘, v případě hráče 26 let a staršího PRESTUPY.STAV_ODDIL_DO = ‚N‘ a odešle se informační mail členovi jeho oddílu s rolí SCO a v případě hráče 26 let a staršího členovi nového oddílu s rolí SCO.

4. Aplikace

4.1. Úvodní stránka



**ŠACHOVÝ
SVAZ
ČESKÉ REPUBLIKY**

Informační systém Šachového svazu ČR

E-mail:

Heslo:



Po přihlášení

V levé části každé stránky je umístěné menu, které má dvě úrovně. V menu budou zobrazeny pouze hlavní položky menu, podmenu se zobrazí po kliknutí na hlavní položku. Rozbalené bude vždy jen jedno podmenu, při otevření dalšího podmenu, bude předchozí rozbalené podmenu automaticky skryto. Položka menu, na kterou nemá uživatel přístup, nebude zobrazena. Pod názvem webu se zobrazí přihlášený uživatel a jeho oddíl.



ŠACHOVÝ
SVAZ
ČESKÉ REPUBLIKY

Informační systém Šachového svazu ČR

Oddíl: 23167 - ŠK Zlín

Uživatel: Franta Opička

☐ Správa členů

[Přehled členů](#)

[Registrace](#)

[Přestupy](#)

☒ Správa číselníků

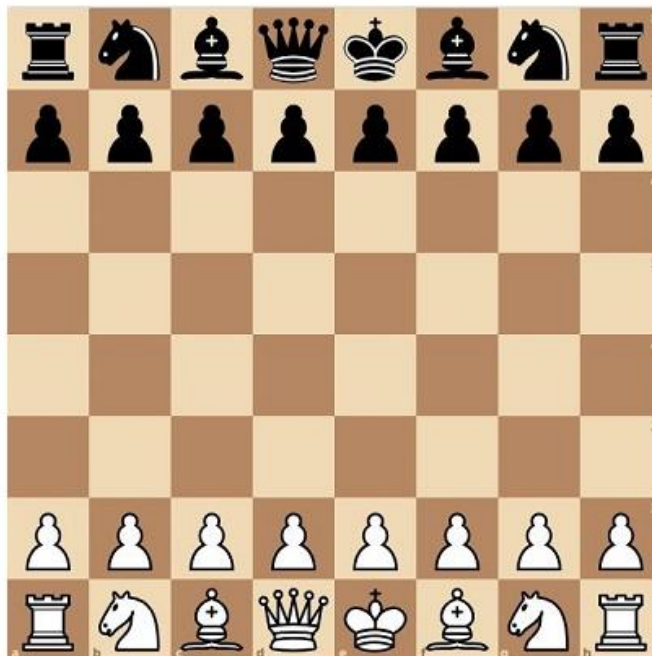

Pokud bude od přihlášeného uživatele vyžadována nějaká akce (např. schválení registrace nebo přestupu z/do jeho oddílu), bude položka v menu barevně odlišena a bude uveden počet záznamů ke schválení.

Pro zjednodušení v dalším textu budeme oddíl přihlášeného uživatele označovat jako *OPU* = `ODDIL_PLAYER.ID_ODDIL`, kde `ODDIL_PLAYER.VALID = 1 AND ODDIL_PLAYER.ID_PLAYER = UZIVATELE.ID_PLAYER AND UZIVATELE.ID_UZIVATELE = přihlášený uživatel`.

1) Pokud počet záznamů z tab. REGISTRACE, kde `(REGISTRACE.STAV = ,N' AND REGISTRACE.ID_ODDIL = OPU)`, je > 0 , zobrazí se položka menu „Registrace“ červeně a v závorce bude počet těchto záznamů.

2) Pokud počet záznamů z tab. PRESTUPY, kde `((PRESTUPY.STAV_ODDIL_OD = ,N' AND PRESTUPY.ID_ODDIL_OD = OPU) OR (PRESTUPY.STAV_ODDIL_DO = ,N' AND PRESTUPY.ID_ODDIL_DO = OPU))`, zobrazí se položka menu Přestupy červeně a v závorce bude počet těchto záznamů.

Pokud součet záznamů v bodech 1) a 2) bude > 0 , zobrazí se položka menu „Správa členů“ červeně a v závorce bude celkový počet záznamů z bodů 1) a 2).

☐ **Správa členů (2)**

[Přehled členů](#)

[Registrace \(1\)](#)

[Přestupy \(1\)](#)

☒ **Správa číselníků**

4.2. Přehled členů

Přehled členů

Oddíl:

Ev. č. LOK: Vybrat

Ev. č. LOK	Jméno	Titul	VT	Rodné číslo	Město	Ulice	Mobil	Email	Stav	Role
25	Janků Tomáš	Ing.	KM	950220/4567	Praha 1	Jindřišská 5	123456789	novak@seznam.cz	Aktivní	↓
23456	Novák Jerry			891204/4973	Brno	Veveří 30	246813579	jank@gmail.com	Neaktivní	
31847	Sekal Franta		IM	650215/1597	Ostrava	Stodolní 13	794613852	fasek@seznam.cz	Aktivní	
23456	Závodník Petr	Mgr.		550505/6438	Plzeň	Pattonova 1	658426330	zape@gmail.com	Aktivní	

Potvrzují, že údaje všech členů jsou platné pro rok 2025. Potvrdit

Přehled členů

Oddíl:

Ev. č. LOK: Vybrat

Ev. č. LOK	Jméno	Titul	VT	Rodné číslo	Město	Ulice	Mobil	Email	Stav	Role
25	Janků Tomáš	Ing.	KM	950220/4567	Praha 1	Jindřišská 5	123456789	novak@seznam.cz	Aktivní	↑
Role Správa členů oddílu Správa soupisek										
23456	Novák Jerry			891204/4973	Brno	Veveří 30	246813579	jank@gmail.com	Neaktivní	
31847	Sekal Franta		IM	650215/1597	Ostrava	Stodolní 13	794613852	fasek@seznam.cz	Aktivní	
23456	Závodník Petr	Mgr.		550505/6438	Plzeň	Pattonova 1	658426330	zape@gmail.com	Aktivní	

Potvrzují, že údaje všech členů jsou platné pro rok 2025. Potvrdit

Stránka bude dostupná uživatelům s rolí ADM a SCO a bude zobrazovat data z tabulky PLAYER.

Pro uživatele s rolí SCO se v tabulce zobrazí členové z oddílu přihlášeného uživatele (PLAYER.ID_STATE IN (21, 22, 23, 25, 32) AND PLAYER.ID_PLAYER = ODDIL_PLAYER.ID_PLAYER AND ODDIL_PLAYER.ID_ODDIL = OPU AND ODDIL_PLAYER.VALID = 1)

Pokud v období 1. 1. - 1. 3. existuje člen tohoto oddílu, jehož PLAYER.ID_STATE IN (21, 22, 23, 25, 32) AND PLAYER.FEE_YEAR < aktuální rok, zobrazí se pod seznamem členů „Potvrzují, že údaje všech členů jsou platné pro rok “ + aktuální rok a tlačítko Potvrdit. Po kliknutí na tlačítko se nastaví PLAYER.FEE_YEAR na aktuální rok a pro každého člena s aktivní registrací se vloží nové záznamy do tab. PLATBY:



ID_PLATBY	Hodnota ze sekvence
ID_ODDIL	ODDIL_PLAYER.ID_ODDIL, kde ODDIL_PLAYER.VALID = 1 AND ODDIL_PLAYER.ID_PLAYER = PLAYER.ID_PLAYER
ID_DRUH_POPLATKU	2 - pro PLAYER.ID_CATEGORY_AGE IN (1, 2, 3, 4) 3 - pro PLAYER.ID_CATEGORY_AGE BETWEEN 5 AND 12 4 - pro PLAYER.ID_CATEGORY_AGE = 18

	1 - jinak
CASTKA	POPLATKY_SAZBY.CASTKA, kde POPLATKY_SAZBY.ID_DRUH POPLATKU = ID_DRUH_POPLATKU AND POPLATKY_SAZBY.ID_KRAJ = 98 (pro aktuální záznamy)
STAV	N
TEXT	„Čl. přísp. ŠSČR na r. “ + aktuální rok + „: “ + PLAYER.SURNAME
DATUM_PLATBY	Aktuální datum

ID_PLATBY	Hodnota ze sekvence
ID_ODDIL	ODDIL_PLAYER.ID_ODDIL, kde ODDIL_PLAYER.VALID = 1 AND ODDIL_PLAYER.ID_PLAYER = PLAYER.ID_PLAYER
ID_DRUH_POPLATKU	2 - pro PLAYER.ID_CATEGORY_AGE IN (1, 2, 3, 4) 3 - pro PLAYER.ID_CATEGORY_AGE BETWEEN 5 AND 12 4 - pro PLAYER.ID_CATEGORY_AGE = 18 1 - jinak
CASTKA	POPLATKY_SAZBY.CASTKA, kde POPLATKY_SAZBY.ID_DRUH POPLATKU = ID_DRUH_POPLATKU AND POPLATKY_SAZBY.ID_KRAJ = (ODDIL.ID_KRAJ, kde ODDIL_PLAYER.VALID = 1 AND ODDIL_PLAYER.ID_PLAYER = PLAYER.ID_PLAYER) (pro aktuální záznamy)
STAV	N
TEXT	„Kraj. přísp. na r. “ + aktuální rok + „: “ + PLAYER.SURNAME
DATUM_PLATBY	Aktuální datum

Pro uživatele s rolí ADM se zobrazí formulář s výběrovými poli „Oddíl“ a „Ev. č. LOK“. Při vyplňování pole „Oddíl“ se použije našeptávač, kde bude nabízet ODDIL.NAME pro ODDIL.VALID = 1 a ODDIL.ID_ODDIL NOT BETWEEN 70001 AND 79999. Po výběru oddílu se kliknutím na tlačítko Vybrat zobrazí členové tohoto oddílu (PLAYER.ID_STATE IN (21, 22, 23, 25, 32) AND PLAYER.ID_PLAYER = ODDIL_PLAYER.ID_PLAYER AND ODDIL_PLAYER.ID_ODDIL = „Oddíl“ AND ODDIL_PLAYER.VALID = 1). Při vyplnění pole „Ev. č. LOK“ se zobrazí jen tento člen (PLAYER.ID_PLAYER = „Ev. č. LOK“).

LOK	PLAYER.ID_PLAYER
Jméno	PLAYER.SURNAME
Titul	PLAYER.TITLE
VT	PLAYER.VT
Rodné číslo	PLAYER.RC
Město	PLAYER.CITY
Ulice	PLAYER.STREET
Mobil	PLAYER.PHONEMOBIL
Email	PLAYER.EMAIL
Stav	PLAYER.ID_STATE: 21, 22, 23, 32 – Aktivní 25 - Neaktivní

Pokud má člen nějaký záznam v tabulce UZIV_ROLE, zobrazí se mu ve sloupci Role ikona . Po kliknutí na šipku se na dalším řádku zobrazí seznam rolí tohoto člena. Po dalším kliknutí na ikonu  se řádek s rolemi skryje.

Pokud po 2. březnu existuje mezi vybranými členy takový, jehož `PLAYER.ID_STATE IN (21, 22, 23, 25, 32) AND PLAYER.FEE_YEAR < aktuální rok`, zobrazí se pod seznamem členů „Potvrzují, že údaje všech členů jsou platné pro rok “ + aktuální rok a tlačítko Potvrdit. Po kliknutí na tlačítko se nastaví `PLAYER.FEE_YEAR` na aktuální rok a pro každého člena s aktivní registrací se vloží nové záznamy do tab. PLATBY:

ID_PLATBY	Hodnota ze sekvence
ID_ODDIL	ODDIL_PLAYER.ID_ODDIL, kde ODDIL_PLAYER.VALID = 1 AND ODDIL_PLAYER.ID_PLAYER = PLAYER.ID_PLAYER
ID_DRUH_POPLATKU	2 - pro <code>PLAYER.ID_CATEGORY_AGE IN (1, 2, 3, 4)</code> 3 - pro <code>PLAYER.ID_CATEGORY_AGE BETWEEN 5 AND 12</code> 4 - pro <code>PLAYER.ID_CATEGORY_AGE = 18</code> 1 - jinak
CASTKA	POPLATKY_SAZBY.CASTKA, kde POPLATKY_SAZBY.ID_DRUH_POPLATKU = ID_DRUH_POPLATKU AND POPLATKY_SAZBY.ID_KRAJ = 98 (pro aktuální záznamy)
STAV	N
TEXT	„Čl. přísp. ŠSČR na r. “ + aktuální rok + „: “ + PLAYER.SURNAME
DATUM_PLATBY	Aktuální datum

ID_PLATBY	Hodnota ze sekvence
ID_ODDIL	ODDIL_PLAYER.ID_ODDIL, kde ODDIL_PLAYER.VALID = 1 AND ODDIL_PLAYER.ID_PLAYER = PLAYER.ID_PLAYER
ID_DRUH_POPLATKU	2 - pro <code>PLAYER.ID_CATEGORY_AGE IN (1, 2, 3, 4)</code> 3 - pro <code>PLAYER.ID_CATEGORY_AGE BETWEEN 5 AND 12</code> 4 - pro <code>PLAYER.ID_CATEGORY_AGE = 18</code> 1 - jinak
CASTKA	POPLATKY_SAZBY.CASTKA, kde POPLATKY_SAZBY.ID_DRUH_POPLATKU = ID_DRUH_POPLATKU AND POPLATKY_SAZBY.ID_KRAJ = (ODDIL.ID_KRAJ, kde ODDIL_PLAYER.VALID = 1 AND ODDIL_PLAYER.ID_PLAYER = PLAYER.ID_PLAYER) (pro aktuální záznamy)
STAV	N
TEXT	„Kraj. přísp. na r. “ + aktuální rok + „: “ + PLAYER.SURNAME
DATUM_PLATBY	Aktuální datum

Po kliknutí na  v posledním sloupci se zobrazí formulář pro editaci člena.

Změna člena

Příjmení a jméno: * Janků Tomáš

Titul: Ing.

Rodné číslo: * 950220/4567

Adresa trvalého pobytu v ČR: Ulice: * Jindřišská

Číslo popisné/orientační: * 5

Město: * Praha 1

PSČ: * 11150

Státní občanství: * CZE ▾

Členství: * Aktivní ▾

Trenér: * bez tren. kval. ▾ **Platnost do r.**

Rozhodčí: * Rozhodčí II. Třídy ▾ **Platnost do r.** 2029

Mobil: 123456789

E-mail: * jank@gmail.com

Role: Správa členů oddílu

Správa soupisek

Při spuštění formuláře se načtou již uložené údaje.

V části „Role“ se zobrazí ROLE.POPIS pro všechny role z tabulky ROLE. Pokud je v tab. UZIVATELE záznam s ID_PLAYER daného člena, budou zaškrtnuté role podle záznamů v tab. UZIV_ROLE, kde UZIV_ROLE.ID_UZIVATELE = UZIVATELE.ID_UZIVATELE.

Řádky „Trenér“ a „Rozhodčí“ zobrazí jen uživateli s rolí ADM.

Po kliknutí na „Uložit“ se uloží změny pro daného hráče do tab. PLAYER.

Pokud Členství = Neaktivní, pak PLAYER.ID_STATE = 25.

Pokud Členství = Aktivní:

- člen ve věku do 10 let: PLAYER.ID_STATE = 32
- člen ve věku 11-18 let: PLAYER.ID_STATE = 23
- člen ve věku nad 65 let: PLAYER.ID_STATE = 22
- ostatní: PLAYER.ID_STATE = 21

Pokud Členství = Vyřazen, pak PLAYER.ID_STATE = 28.

Pokud dojde ke změně členství z Neaktivní na Aktivní, vloží se nové záznamy do tab. PLATBY:

ID_PLATBY	Hodnota ze sekvence
-----------	---------------------

ID_ODDIL	ODDIL_PLAYER.ID_ODDIL, kde ODDIL_PLAYER.VALID = 1 AND ODDIL_PLAYER.ID_PLAYER = PLAYER.ID_PLAYER
ID_DRUH_POPLATKU	2 - pro PLAYER.ID_CATEGORY_AGE IN (1, 2, 3, 4) 3 - pro PLAYER.ID_CATEGORY_AGE BETWEEN 5 AND 12 4 - pro PLAYER.ID_CATEGORY_AGE = 18 1 - jinak
CASTKA	POPLATKY_SAZBY.CASTKA, kde POPLATKY_SAZBY.ID_DRUH POPLATKU = ID_DRUH_POPLATKU AND POPLATKY_SAZBY.ID_KRAJ = 98 (pro aktuální záznamy)
STAV	N
TEXT	„Čl. přísp. ŠSČR na r. “ + aktuální rok + „: “ + PLAYER.SURNAME
DATUM_PLATBY	Aktuální datum

ID_PLATBY	Hodnota ze sekvence
ID_ODDIL	ODDIL_PLAYER.ID_ODDIL, kde ODDIL_PLAYER.VALID = 1 AND ODDIL_PLAYER.ID_PLAYER = PLAYER.ID_PLAYER
ID_DRUH_POPLATKU	2 - pro PLAYER.ID_CATEGORY_AGE IN (1, 2, 3, 4) 3 - pro PLAYER.ID_CATEGORY_AGE BETWEEN 5 AND 12 4 - pro PLAYER.ID_CATEGORY_AGE = 18 1 - jinak
CASTKA	POPLATKY_SAZBY.CASTKA, kde POPLATKY_SAZBY.ID_DRUH POPLATKU = ID_DRUH_POPLATKU AND POPLATKY_SAZBY.ID_KRAJ = (ODDIL.ID_KRAJ, kde ODDIL_PLAYER.VALID = 1 AND ODDIL_PLAYER.ID_PLAYER = PLAYER.ID_PLAYER) (pro aktuální záznamy)
STAV	N
TEXT	„Kraj. přísp. na r. “ + aktuální rok + „: “ + PLAYER.SURNAME
DATUM_PLATBY	Aktuální datum

Pokud je vybraná nějaká role, zkontroluje se, jestli v tab. UZIVATELE existuje záznam s UZIVATELE.ID_PLAYER = PLAYER.ID_PLAYER. Pokud neexistuje, uloží se nový záznam.

UZIVATELE.ID_UZIVATELE	Hodnota ze sekvence
UZIVATELE.EMAIL	PLAYER.EMAIL
UZIVATELE.PWD	Vygenerované a zahashované heslo
UZIVATELE.ID_PLAYER	PLAYER.ID_PLAYER
UZIVATELE.DATE_FROM	Aktuální datum

Současně se na adresu tohoto hráče odešle mail s vygenerovaným heslem.

Pokud byla hráči přidána nová role, přidá se nový záznam do tab. UZIV_ROLE.

UZIV_ROLE.ID_UZIVATELE	UZIVATELE.ID_UZIVATELE
UZIV_ROLE.ID_ROLE	ROLE.ID_ROLE

Pokud byla role odebrána, smaže se v tab. UZIV_ROLE příslušný záznam.

4.3. Registrace

Nové registrace									
Vybrat	Jméno	Titul	VT	Rodné číslo	Město	Ulice	Mobil	Email	
<input type="checkbox"/>	Janků Tomáš	Ing.	KM	950220/4567	Praha 1	Jindřišská 5	123456789	novak@seznam.cz	✘
<input type="checkbox"/>	Novák Jerry			891204/4973	Brno	Veveří 30	246813579	jank@gmail.com	✘
<input type="checkbox"/>	Sekal Franta		IM	650215/1597	Ostrava	Stodolní 13	794613852	fasek@seznam.cz	✘
<input type="checkbox"/>	Závodník Petr	Mgr.		550505/6438	Plzeň	Pattonova 1	658426330	zape@gmail.com	✘

Potvrzují registraci vybraných členů.

Zobrazí se záznamy z tab. REGISTRACE, kde REGISTRACE.STAV = ,N' a

- pro roli SCO: REGISTRACE.ID_ODDIL = ID_ODDIL přihlášeného člena
- pro roli ADM: REGISTRACE.ID_ODDIL BETWEEN 70001 AND 79999

Po kliknutí na Potvrdit se pro každého vybraného člena nastaví REGISTRACE.STAV = ,R' a vloží se nový záznam do tab. PLAYER:

ID_PLAYER	Hodnota ze sekvence
ID_YOUNG_OR_ADULT	1 – pro hráče 17 let a mladší 2 – ostatní (zjistit z rodného čísla)
REGISTRATION_DATE	Aktuální datum
SURNAME	REGISTRACE.NAME
EMAIL	REGISTRACE.EMAIL
ZIPCODE	REGISTRACE.ZIPCODE
CITY	REGISTRACE.CITY
STREET	REGISTRACE.STREET
BIRTH_COUNTRY	REGISTRACE.BIRTH_COUNTRY
RC	REGISTRACE.RC
PHONEMOBIL	REGISTRACE.PHONEMOBIL
ID_STATE	Pokud REGISTRACE.AKTIVNI = N, pak PLAYER.ID_STATE = 25. Pokud REGISTRACE.AKTIVNI = A, pak <ul style="list-style-type: none"> - pokud REGISTRACE.ID_ODDIL BETWEEN 70001 AND 79999: PLAYER.ID_STATE = 24, jinak - člen ve věku do 10 let: PLAYER.ID_STATE = 32 - člen ve věku 11-18 let: PLAYER.ID_STATE = 23 - člen ve věku nad 65 let: PLAYER.ID_STATE = 22 - ostatní: PLAYER.ID_STATE = 21
GENDER	REGISTRACE.GENDER
ID_TRAINER_TYP	11
ID_REFEREE_TYP	15
BIRTHDAY	REGISTRACE.BIRTHDAY
ID_CATEGORY_AGE	CATEGORY_AGE.ID_CATEGORY_AGE podle pohlaví a roku narození

FEE_YEAR	Aktuální rok
AKTUALIZACE	Aktuální datum
CITIZENSHIP	REGISTRACE.CITIZENSHIP

Bude vložen nový záznam v tabulce ODDIL_PLAYER:

ID_ODDIL_PLAYER	Hodnota ze sekvence
ID_ODDIL	REGISTRACE.ID_ODDIL
ID_PLAYER	PLAYER.ID_PLAYER
DATE_FROM	Aktuální datum a čas
VALID	1

Pokud REGISTRACE = „A“, vloží se nový záznam do tab. PLATBY:

ID_PLATBY	Hodnota ze sekvence
ID_ODDIL	REGISTRACE.ID_ODDIL
ID_DRUH_POPLATKU	5 – pro REGISTRACE.ID_ODDIL BETWEEN 70001 AND 79999, jinak 2 – pro ID_CATEGORY_AGE IN (1, 2, 3, 4) 3 – pro ID_CATEGORY_AGE BETWEEN 5 AND 12 4 – pro ID_CATEGORY_AGE = 18 1 – jinak
CASTKA	POPLATKY_SAZBY.CASTKA, kde POPLATKY_SAZBY.ID_DRUH_POPLATKU = ID_DRUH_POPLATKU AND POPLATKY_SAZBY.ID_KRAJ = 98 (pro aktuální záznamy)
STAV	N
TEXT	„Čl. přísp. ŠSČR na r. “ + aktuální rok + „: “ + PLAYER.SURNAME
DATUM_PLATBY	Aktuální datum

Pokud REGISTRACE = „A“ a REGISTRACE.ID_ODDIL NOT BETWEEN 70001 AND 79999, vloží se do tab. PLATBY další záznam:

ID_PLATBY	Hodnota ze sekvence
ID_ODDIL	REGISTRACE.ID_ODDIL
ID_DRUH_POPLATKU	2 - pro PLAYER.ID_CATEGORY_AGE IN (1, 2, 3, 4) 3 - pro PLAYER.ID_CATEGORY_AGE BETWEEN 5 AND 12 4 - pro PLAYER.ID_CATEGORY_AGE = 18 1 - jinak
CASTKA	POPLATKY_SAZBY.CASTKA, kde POPLATKY_SAZBY.ID_DRUH_POPLATKU = ID_DRUH_POPLATKU AND POPLATKY_SAZBY.ID_KRAJ = (ODDIL.ID_KRAJ, kde ODDIL_PLAYER.VALID = 1 AND ODDIL_PLAYER.ID_PLAYER = PLAYER.ID_PLAYER) (pro aktuální záznamy)
STAV	N
TEXT	„Kraj. přísp. na r. “ + aktuální rok + „: “ + PLAYER.SURNAME
DATUM_PLATBY	Aktuální datum

Po kliknutí na **X** se zobrazí dotaz „Opravdu chcete žádost o registraci odstranit?“ a po potvrzení se z tab. REGISTRACE smaže záznam s příslušným ID_REG.

4.4. Přestupy

Stránka bude dostupná uživatelům s rolí ADM a SCO a bude zobrazovat data z tabulky PRESTUPY.

Pro roli SCO: pokud v tab. PRESTUPY existují záznamy, kde STAV_ODDIL_OD = ,N' a ID_ODDIL_OD = OPU, zobrazí se tabulka „Přestupy z oddílu...“. U členů 25 let a mladších bude možné doplnit požadované odstupné (není povinné vyplnit), u ostatních se zobrazí X.

Přestupy z oddílu ŠK Zlín					
Ev. č. LOK	Jméno	Ročník	Požadované odstupné (Kč)	Nový oddíl	Vybrat
25	Janků Tomáš	2005	<input type="text"/>	Novoborský ŠK	<input type="checkbox"/>
23456	Novák Jerry	1989	X	Vízovice	<input type="checkbox"/>

Přestupy do oddílu ŠK Zlín					
Ev. č. LOK	Jméno	Ročník	Požadované odstupné (Kč)	Původní oddíl	Vybrat
31847	Sekal Franta	1965	X	ŠK Staré Město	<input type="checkbox"/>
3456	Závodník Petr	1955	X	Vízovice	<input type="checkbox"/>

S přestupy vybraných členů

Po kliknutí na „souhlasíme“ se u vybraných záznamů nastaví PRESTUPY.STAV_ODDIL_OD = ,R' a PRESTUPY.DATE_ODDIL_OD = aktuální datum. U členů 25 let a mladších se nastaví PRESTUPY.STAV_ODDIL_DO = ,N', PRESTUPY.ODSTUPNE = „Požadované odstupné“ a odešle se informační mail členovi nového oddílu s rolí SCO.

Pokud v tab. PRESTUPY existují záznamy, kde STAV_ODDIL_DO = ,N' a ID_ODDIL_DO = OPU a neexistuje záznam v tab. REGISTRACE, kde REGISTRACE.ID_PLAYER = PRESTUPY.ID_PLAYER a REGISTRACE.STAV = ,B', zobrazí se tyto záznamy v tab. „Přestupy do oddílu...“. Po kliknutí na „souhlasíme“ se nastaví PRESTUPY.STAV_ODDIL_DO = ,R'.

Pokud po změně stavů bude PRESTUPY.STAV_ODDIL_OD = ,R' a PRESTUPY.STAV_ODDIL_DO = ,R', nastaví se ODDIL_PLAYER.DATE_TO = aktuální datum a čas a ODDIL_PLAYER.VALID = 0, kde ODDIL_PLAYER.VALID = 1 AND ODDIL_PLAYER.ID_PLAYER = PRESTUPY.ID_PLAYER a vloží se nový záznam:

ID_ODDIL_PLAYER	Hodnota ze sekvence
ID_ODDIL	PRESTUPY.ID_ODDIL_DO
ID_PLAYER	PRESTUPY.ID_PLAYER
DATE_FROM	Aktuální datum a čas
VALID	1

Po kliknutí na „nesouhlasíme“ se zobrazí modální okno, kde bude pole pro napsání důvodu odmítnutí. Po vyplnění a kliknutí na „Odeslat“ se nastaví PRESTUPY.TEXT_ODDIL_OD = „Důvod odmítnutí“, PRESTUPY.STAV_ODDIL_OD = ,O', resp. PRESTUPY.TEXT_ODDIL_DO = „Důvod odmítnutí“, PRESTUPY.STAV_ODDIL_DO = ,O'.

Přestupy z oddílu ŠK Zlín

Ev. č.	LOK	Jméno	Ročník	Požadované odstunné (Kč)	Nový oddíl	Vybrat
23						<input type="checkbox"/>
31						<input type="checkbox"/>
3456		Závodník Petr	1955	X	Vízovice	<input type="checkbox"/>

Odmítnutí přestupu

Zde napište důvod odmítnutí

Odeslat

Zpět

S přestupy vybraných členů

Pro roli ADM: pokud v tab. PRESTUPY existují záznamy, kde CREATEDATE je 5. 5. - 5. 9. a dále DATE_ODDIL_OD = ,N' a ID_ODDIL_OD BETWEEN 70011 AND 70025 nebo STAV_ODDIL_DO = ,N' a ID_ODDIL_DO BETWEEN 70011 AND 70025 nebo STAV_ODDIL_OD = ,N' a SYSDATE - CREATEDATE > 20, zobrazí se tabulka „Přestupy členů“ s těmito záznamy.

Pokud v tab. PRESTUPY existují záznamy, kde STAV_ODDIL_OD = ,O' nebo STAV_ODDIL_DO = ,O', zobrazí se tabulka „Odmítnuté přestupy“ s těmito záznamy.

Pokud v tab. PRESTUPY existují záznamy, kde CREATEDATE je mimo 5. 5. - 5. 9. a dále STAV_ODDIL_OD = ,N' nebo STAV_ODDIL_DO = ,N', zobrazí se tabulka „Technické přestupy“ s těmito záznamy.

Přestupy členů

Ev. č.	LOK	Jméno	Ročník	Požadované odstunné (Kč)	Mateřský oddíl	Nový oddíl	Vybrat
25		Janků Tomáš	2005	3000	Novoborský ŠK	Individuální člen PŠS	<input type="checkbox"/>
23456		Novák Jerry	1989	X	Individuální člen ŠSZK	Vízovice	<input type="checkbox"/>

Odmítnuté přestupy

Ev. č.	LOK	Jméno	Ročník	Požadované odstunné (Kč)	Mateřský oddíl	Nový oddíl	Důvod odmítnutí mateřského oddílu	Důvod odmítnutí nového oddílu	Vybrat
31847		Sekal Franta	1965	X	ŠK Staré Město	ŠK Boršice	Neuhrazené příspěvky		<input type="checkbox"/>
3456		Závodník Petr	1955	X	Vízovice	Horní Lhota		Prostě ho u nás nechceme.	<input type="checkbox"/>

Technické přestupy

Ev. č.	LOK	Jméno	Ročník	Požadované odstunné (Kč)	Mateřský oddíl	Nový oddíl	Důvod technického přestupu	Vybrat
2589		Jiří Malý	1977	X	ŠK Duras Brno	TJ Baník Havířov	Stěhování	<input type="checkbox"/>

Přestup vybraných členů

Po kliknutí na „potvrdit“ se pro vybrané přestupy nastaví PRESTUPY.STAV_ODDIL_OD = ,R', PRESTUPY.STAV_ODDIL_DO = ,R' a provede se změna a vložení záznamu do tab. ODDIL_PLAYER (stejně jako u role SCO).

Po kliknutí na „zamítnout“ se pro vybrané přestupy nastaví PRESTUPY.STAV_ODDIL_OD = ‚Z‘, PRESTUPY.STAV_ODDIL_DO = ‚Z‘.

Pro role SCO i ADM: Pokud po změně stavů bude PRESTUPY.STAV_ODDIL_OD = ‚R‘, PRESTUPY.STAV_ODDIL_DO = ‚R‘ a (PRESTUPY.HROMADNY IS NULL nebo v tab. PLATBY neexistuje záznam, kde PRESTUPY.HROMADNY = PLATBY.POPIS), vloží se nový záznam do tab. PLATBY:

ID_PLATBY	Hodnota ze sekvence
ID_ODDIL	Pokud aktuální datum – DATE_ODDIL_OD < 16, pak PRESTUPY.ID_ODDIL_DO, jinak PRESTUPY.ID_ODDIL_OD
ID_DRUH_POPLATKU	Pokud PRESTUPY.HROMADNY IS NULL, pak 6, jinak 7
CASTKA	Pokud PRESTUPY.HROMADNY IS NULL, pak POPLATKY_SAZBY.CASTKA, kde POPLATKY_SAZBY.ID_DRUH_POPLATKU = 6, jinak POPLATKY_SAZBY.CASTKA, kde POPLATKY_SAZBY.ID_DRUH_POPLATKU = 7 (pro aktuální záznamy)
STAV	N
TEXT	Pokud PRESTUPY.HROMADNY IS NULL, pak „Přestup - “ + PLAYER.SURNAME, kde PLAYER.ID_PLAYER = PRESTUPY.ID_PLAYER, Jinak „Hromadný přestup - “ + PRESTUPY.HROMADNY
POPIS	Pokud PRESTUPY.HROMADNY IS NOT NULL, pak PRESTUPY.HROMADNY
DATUM_PLATBY	Aktuální datum