ŠACHOVÝ SVAZ ČESKÉ REPUBLIKY

Newsletter 08/2023

Václav Finěk nejmladším IM v historii ČR!

Václav Finěk dosáhl dalšího, pevně věříme ne posledního, šachového milníku. Ve věku 13 let, 6 měsíců a 29 dní získal poslední nutnou normu pro zisk titulu mezinárodního mistra (IM), a to v krásném prostředí Czech Openu 2023 v Pardubicích. Pro český šach to znamená přepis historických tabulek. Rodák z Liberce, jenž patří mezi užší špičku světových talentů jeho věku, totiž v žebříčku ČR překonal prozatím historicky nejmladšího hráče, který získal titul IM, Thai Dai Van Nguyena, a to rozdílem necelých 10 měsíců!

Václav Finěk na Prague International Chess Festival 2023

Foto: Petr Vrabec, PICF

Jménem ŠSČR a všech českých fanoušků gratulujeme k tomuto úspěchu. Pevně věříme, že se Vašíkovi podaří dosáhnout titulu GM v co nejkratším časovém horizontu!

Celý článek naleznete zde.

(https://www.chess.cz/vaclav-finek-nejmladsim-im-v-historii-cr/)

ŠACHOVÝ SVAZ ČESKÉ REPUBLIKY

David Navara předvedl svou sílu v Bielu

V druhé polovině července, 18.-26. 7. 2023, se ve švýcarském Bielu odehrál šachový triatlon. Jednalo se o uzavřený turnaj, který byl složen z těchto hráčů: Yangyi Yu, Quang Liem Le, Arjun Erigaisi, Bassem Amin, Bogdan-Daniel Deac, Vincent Keymer, David Navara a Jules Moussard.

Triatlon se skládal ze tří disciplín: klasika, rapid a blitz. Hráči tak předvedli svou formu v jednotlivých sekcích, jejich umístění a bodový zisk se poté zapsaly do konečné celkové tabulky.

David Navara, Zdroj: ICF Biel

Nejlépe ze všech velmistrů si počínal vietnamský obhájce titulu Quang Liem Le. Stříbro si převzala německá hvězda Vincent Keymer. Bronz připadl do rukou české šachové jedničky, Davidu Navarovi. Nutno dodat, že náš reprezentant podával velmi solidní a stabilní výsledky.

Gratulujeme Davidu Navarovi za pěkný výsledek v silné konkurenci!

Shrnutí tradičního turnaje naleznete na webu šachy.cz.

(https://zpravy.sachy.cz/2023/07/27/konec-v-bielu/)

Zátopkova 100/2, 160 17 Praha 6 - Břevnov
tel.: +420 242 429 206 ■ e-mail: sekretariat@chess.cz ■ IČ: 48 54 84 64
www.chess.cz

ŠACHOVÝ SVAZ ČESKÉ REPUBLIKY

Czech Open 2023 minulostí

Ve dnech 13.-30. 7. 2023 se pardubickém Ideonu odehrál 34. ročník mezinárodního festivalu Czech Open. V osmnácti dnech se mohli šachoví příznivci zúčastnit různých turnajů. Jak soutěží jednotlivců, tak i soubojů mezi několikačlennými družstvy.

Festival byl již tradičně odstartován MČR čtyřčlenných družstev. Turnaj, hrán pod názvem Chládek & Tintěra Open, si zahrálo 132 týmů s celkovým počtem 664 lidí. Poprvé v historii Czech Openu ovládl tuto skupinu tým Moravská Slavia Brno.

Vítězné družstvo Moravská Slavia Brno (červené dresy)

Zdroj: Czech Open

Mezi další větší soutěže festivalu patří i 24hodinový bleskový turnaj, pro tento ročník nesoucí název Bulinský & Vávra Open. Zlatou medaili si díky svému přesvědčivému výkonu převzal Jakub Půlpán. Stříbro putovalo k Petru Neumanovi a bronz vybojoval Martin Červený.

Zátopkova 100/2, 160 17 Praha 6 - Břevnov
tel.: +420 242 429 206 ■ e-mail: sekretariat@chess.cz ■ IČ: 48 54 84 64
www.chess.cz

MČR v rapidu ovládlo trio ze zahraničí. Na první příčce stanul indický velmistr Babu Lalit. Druhé místo připadlo Němci Lvu Yankelevichovi. Poslední stupínek vítězů si zajistil Ind P. Iniyan. Mistrem ČR v rapid šachu se stal IM Jan Vykouk, před IM Jakubem Půlpánem a GM Peterem Michalíkem.

V hlavních turnajích festivalu se představilo celkem 876 šachových nadšenců. V Pardubice Open, jež byl velmistrovským turnajem, zvítězil Kazach Zhandos Agmanov. Stříbrný kov si převzal Babu Lalit. Bronzovou medaili si odvezl s sebou do Německa Christopher Noe. Z Čechů se nejlépe umístil Jiří Štoček (4. místo).

Vítězná trojice Pardubice Openu

Zdroj: Czech Open

Mnozí šachisté dokázali po čas mezinárodního festivalu v Pardubicích získat i normy k titulům. Pro český šach nelze opomenout veleúspěch Václava Fiňka, který díky poslední normě z hlavního turnaje získal titul IM. Podrobnější informace v úvodu Newsletteru.

Czech Open se opět povedl na jedničku. Festival sklidil řadu pochval a kladných ohlasů. Gratulujeme všem vítězům. Věříme, že si všichni účastníci užili druhou polovinu července v krásném prostředí Pardubic.

- Turnaj 4členných družstev (https://www.chess.cz/moravska-slavia-brno-ovladla-chladek-tintera-open/)
- Ohlédnutí se za turnaji ve zrychleném formátu (https://www.chess.cz/czech-open-v-plnem-proudu/)
- Úvod k hlavním soutěžím (https://www.chess.cz/odstartovaly-hlavni-turnaje-festivalu-czech-open-2023/)
- Závěr Czech Openu (https://www.chess.cz/pohar-pro-viteze-festivalu-czech-open-2023-putuje-do-kazachstanu/)

Open Bohumín ovládl Ind GM Akash Ganesan

Od soboty 1.7. do neděle 9.7. se ve víceúčelové sportovní hale Bospor v pohraničním Bohumíně odehrál již 6. ročník mezinárodního šachového festivalu Open Bohumín. Letošního ročníku se účastnilo rekordních 190 hráčů z celkem 8 zemí světa, kteří se utkali ve třech turnajích ve vážném šachu. Oba hlavní turnaje, „A“ i „B“, se hrály na 9 kol (jedno kolo denně) stejným tempem 90 min/40tahů + 15 min/do konce partie + 30 s/tah po celou dobu partie. V turnaji „C“ byl jediný rozdíl v absenci 15 min přídavku do konce partie po 40. tahu.

Hlavní turnaj „A“ se 7 body ovládl GM Akash Ganesan z Indie, který tak potvrdil roli prvního nasazeného. Na stříbrné příčce skončil druhý nasazený FM Stanislaw Zylka z Polska, který měl taktéž 7 bodů, avšak horší vzájemný zápas a pomocné hodnocení. Poslední cenný kov, bronz, vybojoval opět hráč polské národnosti – IM Piotr Nguyen (6,5 bodů). Krajským přeborníkem se stal FM Jakub Rabatin z BŠŠ a okresním přeborníkem FM Vojtěch Šrámek z SK Slávie Orlové. Nejlepší ženou se stala WIM Natálie Kaňáková z Interchessu.

Kdo vyhrál další kategorie? Podrobnější resumé je poskytnuto na stránkách ŠSČR.

(https://www.chess.cz/open-bohumin-2023/)

ŠACHOVÝ SVAZ ČESKÉ REPUBLIKY

Ze světa

V Baku probíhá Světový pohár

Ve dnech 30. 7.-24. 8. 2023 se v Ázerbájdžánském hlavním městě odehrává Světový pohár mužů a žen. Tato akce, jíž se samozřejmě zúčastní hráči z úzké špičky listiny FIDE, nabízí příležitost také méně známým šachistům. Ti se mohou při své kvalitní hře utkat s favority turnajů. Nejúspěšnější trio hráčů a hráček obdrží vstupenku do Turnaje kandidátů (místo a rok konání: Toronto 2024) + velmi štědrý peněžní obnos. Celkový fond soutěží činí 2,5 milionu US$.

Světový pohár dokazuje svou náročnost na mnoha frontách. Po čas turnaje se sehrálo již pár zázraků. Se SP sekce Open se loučí jména: Shakhriyar Mamedyarov, Nodirbek Abdusattorov, Maxime Vachier-Lagrave, Daniil Dubov, Alexander Grischuk, David Anton Guijarro, Sam Shankland nebo Boris Gelfand. Z řad kategorie Ženy už v akci dále neuvidíme velmistryně jako: Kateryna Lagno – manželka A. Grischuka, dále také například Gunay Mammadzada, Nana Dzagnidze a Bibisara Assaubayeva.

Co se stane v dalších týdnech? Jak se daří/dařilo českým reprezentantům?

- Původní článek (https://www.chess.cz/zacina-svetovy-pohar/)
- Zpráva po prvním týdnu šampionátu (https://www.chess.cz/nesnesitelna-tezkost-byti-na-svetovem-poharu/)

Ju Wenjun mistryní světa v klasickém šachu!

Téměř celý červenec, 5.-22. 7. 2023, se ve dvou čínských metropolích odehrával boj o titul mistryně světa v klasickém šachu. Klání se zúčastnily domácí hráčky, Ju Wenjun, která obhajovala šachovou korunu, a její vyzývatelka Lei Tingjie. Velmistryně sehrály celkem 12 partií, které bez potřebného tiebreaku rozhodly o vítězce.

Po napínavých bojích za šachovnicí se podařilo Ju Wenjun obhájit titul mistryně světa (jedná se o její 4.). Svou „nadvládu“ protáhla na dalších pár let. Čína tak v tomto roce získala 2 prestižní trofeje ze světa královské hry, a to díky Ding Lirenovi a již zmíněné Ju Wenjun.

- Shrnutí mistrovství (https://www.chess.cz/ju-wenjun-mistryni-sveta-v-klasickem-sachu/)

Prázdninová soutěž o knihu „Nesmrtelná hra“

Přes prázdniny se nadále hraje o krásnou cenu. Šťastný výherce obdrží knihu Nesmrtelná hra. Více informací včetně otázek se nachází na našem webu.

(https://www.chess.cz/prazdninova-soutez-o-knihu-nesmrtelna-hra/)

ŠACHOVÝ SVAZ ČESKÉ REPUBLIKY

Diagram k zapřemýšlení ze Světového poháru 2023

(Carlsen, Magnus (NOR) – Pantsulaia, Levan (GEO), 2. kolo)

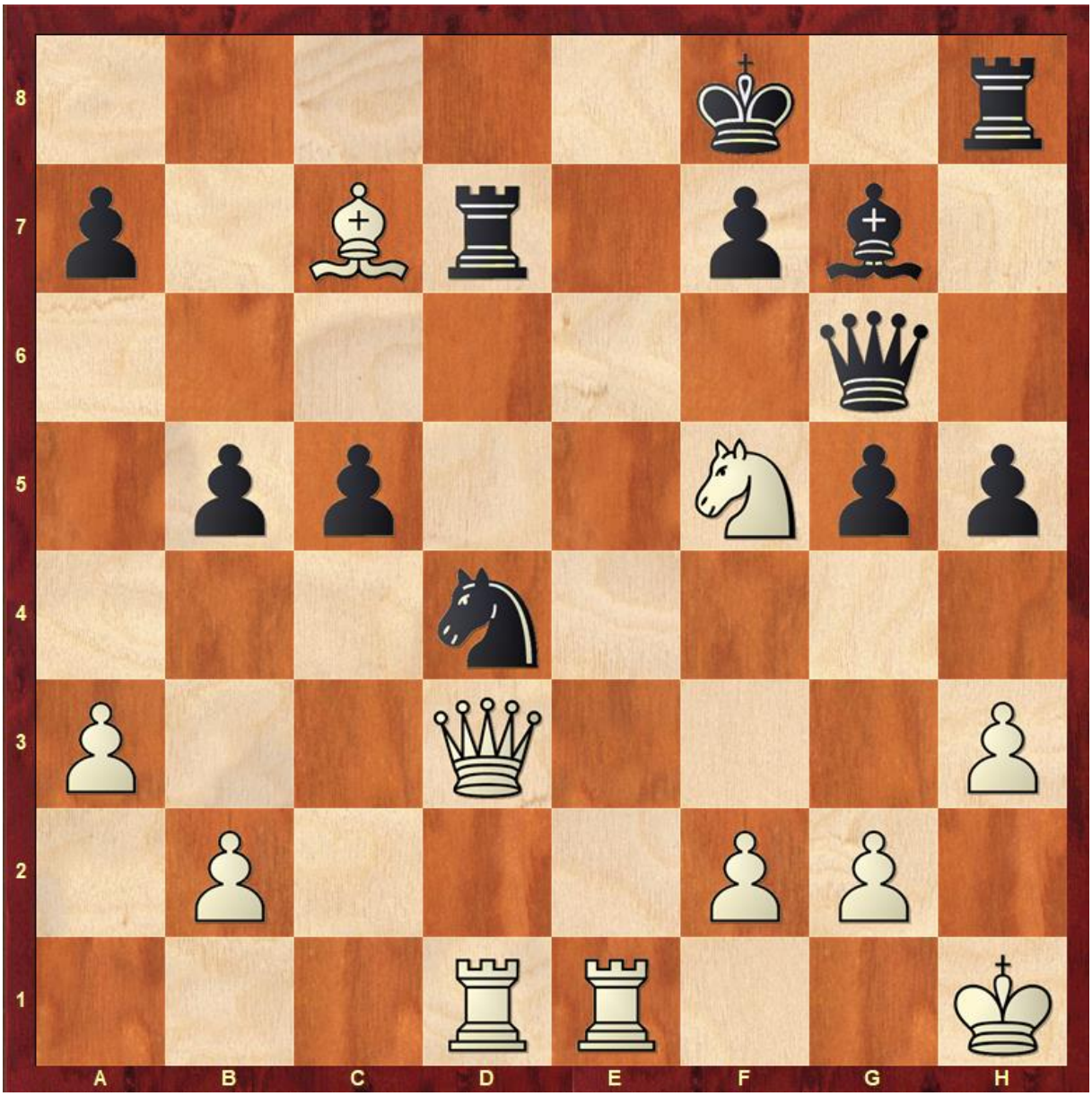

Dokážete najít mat 5. tahem?

(https://chess24.com/en/watch/live-tournaments/fide-world-cup-2023/2/1/2)

Zátopkova 100/2, 160 17 Praha 6 - Břevnov
tel.: +420 242 429 206 ■ e-mail: sekretariat@chess.cz ■ IČ: 48 54 84 64
www.chess.cz

ŠACHOVÝ SVAZ ČESKÉ REPUBLIKY

Rubrika jednou větou

- Simultánka v MZK Brno – přihlášky

  (https://www.chess.cz/simultanka-v-mzk-brno-prihlasky/)

- Mistrovství ČR seniorů 2023 – úvodní zpráva

  (https://www.chess.cz/mistrovstvi-cr-senioru-2023-uvodni-zprava/)

- Teplice Open 2023 pohledem talentované mládeže, první IM norma pro Michala Jareše! (https://www.chess.cz/teplice-open-2023-pohledem-talentovane-mladeze/)

- PICF pohledem Sandry Hosové

  (https://www.chess.cz/picf-pohledem-sandry-hosove/)

- Seminář s Davidem Navarou

  (https://www.chess.cz/seminar-s-davidem-navarou/)

- 256. díl pořadu V šachu

  (https://www.chess.cz/256-dil-poradu-v-sachu/)

- 257. díl pořadu V šachu

  (https://www.chess.cz/257-dil-poradu-v-sachu/)

- Komuniké ze 171. schůze VV ŠSČR

  (https://www.chess.cz/komunike-ze-171-schuze-vv-sscr/)

- Byly zveřejněny propozice MČR žen v rapidu a MČR družstev v rapidu a blesku

  (https://www.chess.cz/byly-zverejneny-propozice-mcr-zen-v-rapidu-a-mcr-druzstev-v-rapidu-a-blesku/)

ŠACHOVÝ SVAZ ČESKÉ REPUBLIKY

- Školení rozhodčích R3 a seminář rozhodčích R2 a R3, Žďár nad Sázavou

  (https://www.chess.cz/skoleni-rozhodcich-r3-a-seminar-rozhodcich-r2-a-r3-zdar-nad-sazavou-24-9-2023/)

- Pomozte nevidomým šachistům účastnit se Světových her

  (https://www.chess.cz/pomozte-nevidomym-sachistum-ucastnit-se-svetovych-her/)

- Ohlédnutí za prvními turnaji prázdnin

  (https://www.chess.cz/ohlednuti-za-prvnimi-turnaji-prazdnin/)

- Záhřeb přivítal další ročník formátu GCT

  (https://www.chess.cz/zahreb-privital-dalsi-rocnik-formatu-gct/)

- Byly zveřejněny propozice Mistrovství Moravy a Slezska mládeže 2023

  (https://www.chess.cz/byly-zverejneny-propozice-mistrovstvi-moravy-a-slezska-mladeze-2023/)

- Pozvánka na šachový festival Znojemská rotunda

  (https://www.chess.cz/pozvanka-na-sachovy-festival-znojemska-rotunda/)

- Blíží se 33. JESENÍK OPEN

  (https://www.chess.cz/blizi-se-33-jesenik-open/)

- MS juniorů do 20 let – registrace

  (https://www.chess.cz/ms-junioru-do-20-let-registrace/)

ŠACHOVÝ SVAZ ČESKÉ REPUBLIKY

- Exotický Omán bude hostit MS amatérů

  (https://www.chess.cz/exoticky-oman-bude-hostit-ms-amateru/)

- Hlaste se ke studiu druhé trenérské třídy T2

  (https://www.chess.cz/hlaste-se-ke-studiu-druhe-trenerske-tridy-t2/)

- Rozhovor s Julií Movsesjan

  (https://www.chess.cz/rozhovor-s-julii-movsesjan/)

- Známe mistra světa nejrychlejší disciplíny

  (https://www.chess.cz/zname-mistra-sveta-nejrychlejsi-discipliny/)

- Mistrovství Evropy v řešení šachových skladeb

  (https://www.chess.cz/mistrovstvi-evropy-v-reseni-sachovych-skladeb/)

- Blíží se OPEN Staré Město okořeněný stoletým výročím!

  (https://www.chess.cz/blizi-se-open-stare-mesto-okoreneny-stoletym-vyrocim/)

- Rozlosování ligových soutěží 2023/2024

  (https://www.chess.cz/rozlosovani-ligovych-soutezi-2023-2024/)

- Mezinárodní den šachu v Mohelnici

  (https://www.chess.cz/mezinarodni-den-sachu-v-mohelnici-2023/)

- Delegace rozhodčích do ligových soutěží 2023/2024

  (https://www.chess.cz/delegace-rozhodcich-do-ligovych-soutezi-2023-2024/)

ŠACHOVÝ SVAZ ČESKÉ REPUBLIKY

- Druhé kolo konkurzu na turnaje Grand Prix ČR v rapidu 2023/2024 (https://www.chess.cz/druhe-kolo-konkurzu-na-turnaje-grand-prix-cr-v-rapidu-2023-2024/)

- Lipenské šachování s Olympií 2023 (https://www.chess.cz/lipenske-sachovani-s-olympii-2023/)

- Letní šachové soustředění Hřebečníky 2023 v plném proudu (https://www.chess.cz/letni-sachove-soustredeni-hrebecniky-2023-v-plnem-proudu/)

- Školení rozhodčích R3 a seminář rozhodčích R2 a R3 (https://www.chess.cz/skoleni-rozhodcich-r3-a-seminar-rozhodcich-r2-a-r3-opava-9-9-2023/)

A na závěr pro vás máme stručný kalendář blížících se šachových událostí:

29. 7.–22. 8. 2023	FIDE Women's World Cup
29. 7.–25. 8. 2023	FIDE World Cup
4.–11. 8. 2023	Open Letní Praha
5.–13. 8. 2023	FIDE Open Staré Město
11.–19. 8. 2023	MČR seniorů 2023
12.–19. 8. 2023	4. Open Nové Hrady
12.–19. 8. 2023	Olomoucké šachové léto
12.–19. 8. 2023	Světová olympiáda mládeže do 16 let
12. 8. 2023	Staroměstský rapiďáček
13.–20. 8. 2023	19. Prázdninový letní šachový tábor KHŠS
15.–24. 8. 2023	Mistrovství Evropské Unie mládeže U8-14
18.–27. 8. 2023	33. Jeseník Open
18.–27. 8. 2023	Šachový pobyt u moře – Trpanj 2023 – 1. turnus
18.–28. 8. 2023	World Chess Championships for People with Disabilities

ŠACHOVÝ SVAZ ČESKÉ REPUBLIKY

19.–26. 8. 2023	Znojemská rotunda
19.–27. 8. 2023	5. Skalický šachový festival
20.–27. 8. 2023	2. OPEN Championship of Central Serbia
25.–29. 8. 2023	World Rapid Teams Championship
25. 8.–3. 9. 2023	Šachový pobyt u moře – Trpanj 2023 – 2. turnus
26. 8.–1. 9. 2023	Letní šachohrátky pro odvážné kluky a holky
26. 8.–2. 9. 2023	21. Pohár města Říčany
26. 8. 2023	Bleskový turnaj Open Říčany
27.–31. 8. 2023	Výběrové reprezentační soustředění mládeže
27. 8.–3. 9. 2023	48. Veletržní šachový turnaj (přebor JmŠS)
1.–10. 9. 2023	Turnaj sv. Jana Nepomuckého
2. 9. 2023	3. Open Air Ludslavice – rapid turnaj
2. 9. 2023	6. Memoriál Břetislava Modra

Kompletní kalendář naleznete na webu ŠSČR.

Ať se Vám daří na šachovnici i mimo ni,
krásný srpen Vám přeje

Šachový svaz České republiky

Zátopkova 100/2, 160 17 Praha 6 - Břevnov
tel.: +420 242 429 206 ■ e-mail: sekretariat@chess.cz ■ IČ: 48 54 84 64
www.chess.cz