ŠACHOVÝ SVAZ ČESKÉ REPUBLIKY

Newsletter 12/2021

Mistrovství Evropy družstev

Mistrovství Evropy ženských a mužských družstev se uskutečnilo od 12. do 21. listopadu ve Slovinsku. Ženy hrály ve složení Karolína Pilsová, Kristýna Petrová, Magdaléna Miturová, Nataša Richterová a Karin Němcová. Mužský tým se představil ve složení David Navara, Thai Dai Van Nguyen, Jan Krejčí, Štěpán Žilka a Vojtěch Plát. V konečném pořadí skončil mužský výběr na 19. místě (nasazen byl jako č. 12) a ženská reprezentace obsadila též 19. místo (nasazena byla na 16. místě). Podrobný popis turnaje naleznete na webu ŠSČR.

Štěpán Žilka – Benjamin Arvola Notkevich, ME družstev, 9. kolo, BNT

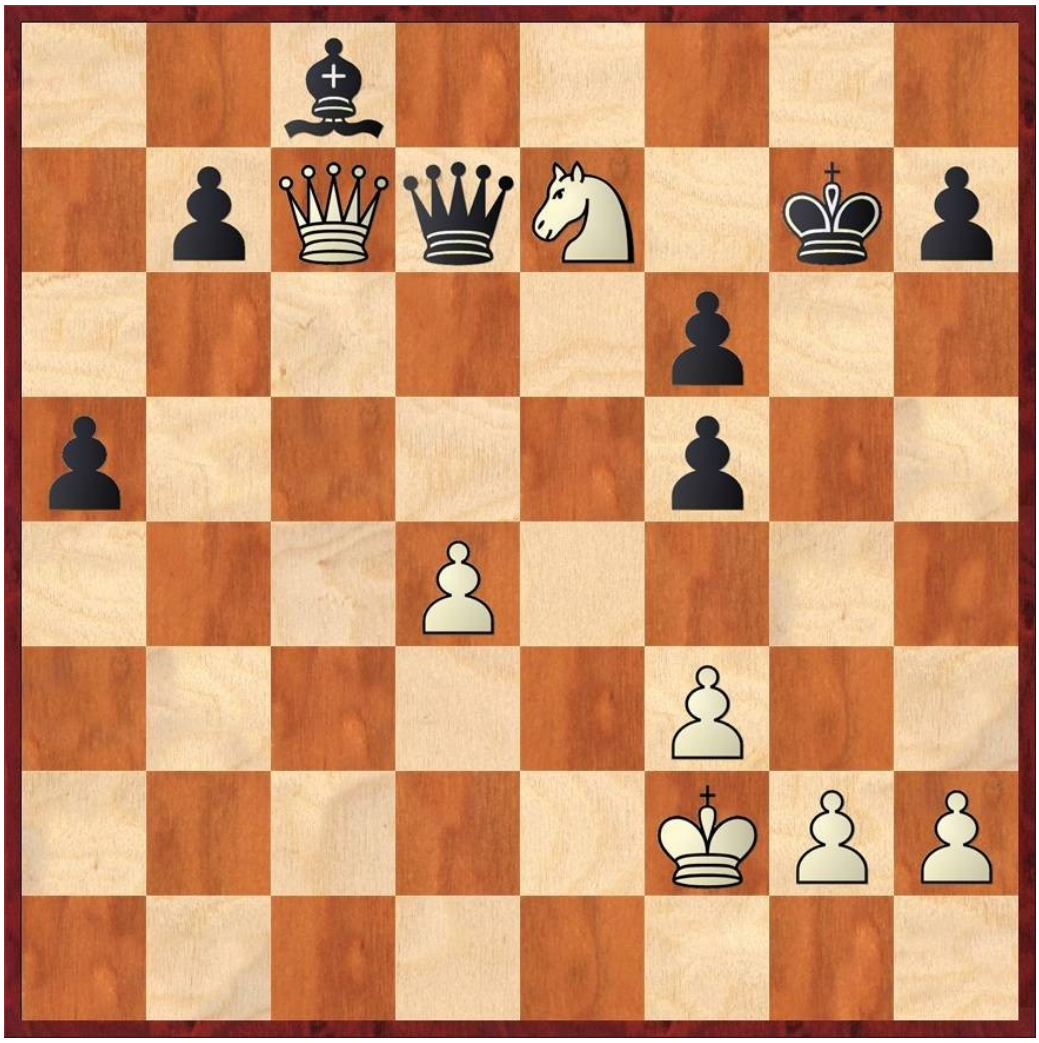

V pozici na diagramu zahrál bílý **35. Jxf5+!** , dále přišlo **35...Kf7 36. Dxc8 Dxc8 37. Jd6+ Ke6 38. Jxc8** a bílý uplatnil svoji výhodu po **38...Kd5 39. Ke3 b5 40. Kd3 a4 41. Je7+ Kd6 42. Jf5+ Kc6 43. Kc3 a3 44. Je3** a černý se vzdal.

Společné foto našich reprezentantů na ME družstev

Šachy.cz Extraliga pokračovala dalším dvojkolem

O víkendu 6.–7. listopadu 2021 se odehrálo další dvojkolo české nejvyšší soutěže družstev v šachu. V sobotním zápase nastoupil největší favorit soutěže 1. Novoborský šachový klub pouze se 7 hráči, přesto dokázal porazit tým ŠK Zikuda Turnov 4,5 ku 3,5. V neděli porazil 1. Novoborský tým z Lysé nad Labem a po odehraných 4 kolech je v tabulce první s plným bodovým ziskem 12 bodů. Na druhém místě se zatím nachází ŠK Dopravní podnik Praha a bronzovou příčku drží Výstaviště Lysá nad Labem. Detailní pohled na druhé extraligové dvojkolo naleznete na webu ŠSČR.

Mistrovské soutěže dětí a juniorů

Od 13. do 20. listopadu se ve Špindlerově Mlýně odehrálo Polofinále MČR juniorů a Polofinále MČR juniorek. V turnaji juniorů bojovalo 86 hráčů o 3 postupová místa na MČR v kategoriích H18 a H20. 17 juniorek se utkalo o 2 postupová místa na MČR v kategoriích D18 a D20. Detaily o turnaji naleznete v článku na webu ŠSČR. Mistrovství Čech v šachu dětí do 8 a 10 let v šachu 2021 se odehrálo 17.–21. listopadu 2021 v Mostu. Účastníci měli v rámci doprovodných akcí možnost si zahrát simultánku s FM Václavem Fiňkem. Podrobné výsledky naleznete zde a zajímavé video z akce je ke shlédnutí na YouTube.

Vyhlášení nejlepších hráček kategorie D10 (zdroj: FB fotogalerie Šachy - ŠK Most)

Mistrovství světa

Od 26. listopadu se koná v Dubaji zápas o titul mistra světa, ve kterém bojuje úřadující šampion Magnus Carlsen a vítěz Turnaje kandidátů Jan Něpomňaščij. Po 8 partiích vede Carlsen poměrem 5 ku 3, když se mu podařilo zvítězit v 6. a v 8. partii. Vítězná 6. partie vstoupila do historie jako nejdelší partie hraná v zápasech o titul (trvala 136 tahů). Navíc se jednalo o první výhru ve vážném šachu v těchto zápasech od 24. listopadu 2016, kdy Magnus Carlsen porazil Sergeje Karjakina. Komentované přenosy všech partií naleznete na YouTube šachy.cz.

ŠACHOVÝ SVAZ ČESKÉ REPUBLIKY

Informace a zajímavosti ŠSČR:

- Pravidelně aktualizované informace k soutěžím družstev naleznete na webu ŠSČR
- Komise mládeže ŠSČR připomíná zaslání faktury za POK 2020/2021, termín byl prodloužen do 8. 12. 2021
- Skupina ČEZ se stala titulárním partnerem MČR v bleskovém šachu 2021, hrát se bude v sobotu 11. prosince v Brně
- Evžen Gonsior slaví významné životní jubileum, gratulujeme!
- STK ŠSČR vyhlašuje sedm konkurzů na pořadatele mistrovských soutěží, uzávěrka konkurzů je 14. 12. 2021
- Připravili jsme pro vás soutěž o Tajnou přísadu
- Gymnázium Petra Bezruče uspělo na finále MS škol
- Již máte vyřešené dárky k šachovým Vánocům?
- Šachový svět opustil velmistr Marek Vokáč, čest jeho památce!

A na závěr pro vás máme stručný kalendář blížících se šachových událostí:

11. 12. 2021	MČR v bleskovém šachu – Brno
12. 12. 2021	1. ligy – 5. kolo
16.–19. 12. 2021	Mistrovství Evropy jednotlivců v rapid a bleskovém šachu – Katovice, Polsko
18. 12. 2021	šachy.cz Extraliga – 5. kolo
18. 12. 2021	6. DAFO Cup – Dolní Lutyně
18. 12. 2021	1. Šampionát ChesKidu – ChessKid.com
19. 12. 2021	šachy.cz Extraliga – 6. kolo
19. 12. 2021	2. ligy – 5. kolo
25.–31. 12. 2021	Mistrovství světa jednotlivců v rapid a bleskovém šachu – Nur-Sultan, Kazachstán
26.–31. 12. 2021	Mistrovství Evropy jednotlivců mládeže v rapid a bleskovém šachu – Novi Sad, Srbsko
27.–31. 12. 2021	8. Interchess Cup – Frýdek-Místek
29. 12. 2021	Memoriál Vlastimila Mareše, GP ČR v rapidu – Světlá nad Sázavou

Budeme rádi, když tento Newsletter pošlete svým přátelům nebo ho vyvěsíte na webové stránky.

Přejeme vám krásné šachové Vánoce,
Šachový svaz České republiky

Zátopkova 100/2, 160 17 Praha 6 - Břevnov
tel.: +420 242 429 206 ■ e-mail: sekretariat@chess.cz ■ IČ: 48 54 84 64
www.chess.cz