

Informace

- Jakékoliv změny v termínu, místu a čase utkání oproti údajům uvedeným v tomto zpravodaji jsou možné jen se souhlasem vedoucího soutěže.
- Pokud delegovaný rozhodčí nemůže z nutných důvodů rozhodovat utkání, musí to neprodleně sdělit vedoucímu soutěže a Komisi rozhodčích na mail delegace@chess.cz, aby na utkání mohl být delegován jiný rozhodčí.
- Úhrada rozhodčímu se řídí platnou ekonomickou směrnicí.
- Fotografování v hrací místnosti je povoleno pouze prvních 15 minut po zahájení utkání. Natáčení kamerami bez dodatečného osvětlení je možné po konzultaci s rozhodčím.
- Pořadatel srazu utkání družstev (domácí družstvo) je povinen neprodleně po skončení utkání, **nejpozději však do 17:00 hod. hracího dne (resp. do 21:00 hod při začátku utkání v 14:00)**, sdělit **výsledek utkání včetně výsledků jednotlivců a rozhodčího** vedoucímu soutěže – nejlépe mailem (smajzr@email.cz) nebo pomocí SMS či telefonu (605 158 028). Pokud je v zápisu o utkání uveden jakýkoliv problém, je nutné zápis nascannovat a poslat mailem.
- Pořadatel srazu je povinen **nejpozději do 12:00 hod. následujícího dne** po utkání odeslat vedoucímu soutěže mailem zápisy všech sehraných partií ve formátu PGN. Originály partiířů domácí družstvo archivuje pro případ sporů vždy jeden rok.
- Zpravodaje budou zasílány pouze v elektronické podobě. Pokud budou družstva chtít rozesílat zpravodaje na více adres, než je uvedeno na soupisce, necht' mě zašlou jejich seznam.
- Povinnost odehrát dvě utkání mají všichni hráči až po posledního hráče základní sestavy – viz článek 3.5.6. Soutěžního řádu
- Upozorňuji, že soutěž bude na FRL započítávána průběžně v jednotlivých měsících (a každý měsíc budou také aktualizována FIDE ELA) a na LOK bude započtena k 1. 2. a k 1. 6. Na webech bude tedy vždy uvedeno aktuální ELO.

Adresář rozhodčích:

Michal Babička	FA	mbabicka@centrum.cz	606394099
Luboš Drahotský	FA	drahotsky@email.cz	603206665
Zdeněk Fiala	FA	chess.svetla@seznam.cz	731006364
Pavel Háse	R1	RexT@seznam.cz	737517514
Jiří Kopta	IA	kopta.jiri@centrum.cz	723445242
Richard Kudla	IA	r.kudla@centrum.cz	604701182
Milan Pastírcák	IA	m.pastircak@volny.cz	603265678
Jan Sikora	IA	jan.sikora72@gmail.com	608457286
Václav Soukup	FA	vasek.soukup@seznam.cz	721048933
Bohumír Sunek	IA	mira@sunek.cz	603444875
Kateřina Šimáčková	IA	katkasachy@centrum.cz	737518802
Alexej Šimeček	FA	alexej@simecek.org	775614759
David Šimon	R1	sachysimon@gmail.com	605504606
Vladimíra Šťastná	R1	Vladka_N@seznam.cz	732819400
Jakub Vaculík	R1	vaculikkubas@gmail.com	722076029
Petr Záruba	IA	zaruba@chessfm.cz	739642815



Extraliga 2021/2022



Zpravodaj č. 0

23. 9. 2020

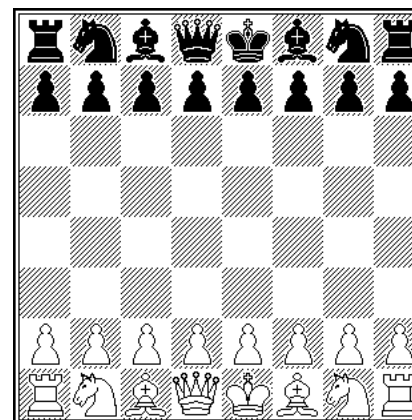

Rozlosování Sestavy družstev Informace

Kontakt na vedoucího soutěže:

Ing. Martin Šmajzr, Polní 1339, 562 06 Ústí nad Orlicí 6

☎ 605 158 028, ✉ smajzr@email.cz, <http://www.chess.cz>

EXTRALIGA 2021/2022 – ROZLOSOVÁNÍ

1. kolo 16.10.2021

BŠŠ B	: ŠK DP Praha	Fiala Zdeněk
BŠŠ A	: Siesta Labs Unichess	Záruba Petr
ŠK Slavoj Poruba	: Výstaviště Lysá n L	Kudla Richard
Labortech Ostrava	: ŠK Zikuda Turnov	Šimon David
INGEM – ŠK Líně	: GASCO Pardubice	Sunek Bohumír
1. Novoborský ŠK	: Slavia Kroměříž	Kopta Jiří

2. kolo 17.10.2021

Siesta Labs Unichess	: BŠŠ B	Fiala Zdeněk
ŠK DP Praha	: BŠŠ A	Záruba Petr
ŠK Zikuda Turnov	: ŠK Slavoj Poruba	Kudla Richard
Výstaviště Lysá n L	: Labortech Ostrava	Šimon David
Slavia Kroměříž	: INGEM – ŠK Líně	Sunek Bohumír
GASCO Pardubice	: 1. Novoborský ŠK	Kopta Jiří

3. kolo 6.11.2021

Výstaviště Lysá n L	: INGEM – ŠK Líně	Vaculík Jakub
ŠK Zikuda Turnov	: 1. Novoborský ŠK	Šimeček Alexej
ŠK DP Praha	: ŠK Slavoj Poruba	Soukup Václav
Siesta Labs Unichess	: Labortech Ostrava	Babička Michal
ŠK Duras BVK	: BŠŠ B	Šťastná Vladimíra
Mor. Slavia Brno	: BŠŠ A	Záruba Petr

4. kolo 7.11.2021

1. Novoborský ŠK	: Výstaviště Lysá n L	Vaculík Jakub
INGEM – ŠK Líně	: ŠK Zikuda Turnov	Šimeček Alexej
Labortech Ostrava	: ŠK DP Praha	Soukup Václav
ŠK Slavoj Poruba	: Siesta Labs Unichess	Babička Michal
BŠŠ A	: ŠK Duras BVK	Šťastná Vladimíra
BŠŠ B	: Mor. Slavia Brno	Záruba Petr

5. kolo 18.12.2021

ŠK Slavoj Poruba	: ŠK Duras BVK	Kudla Richard
Labortech Ostrava	: Mor. Slavia Brno	Šimon David
INGEM – ŠK Líně	: ŠK DP Praha	Sunek Bohumír
1. Novoborský ŠK	: Siesta Labs Unichess	Šimeček Alexej
GASCO Pardubice	: Výstaviště Lysá n L	Síkora Jan
Slavia Kroměříž	: ŠK Zikuda Turnov	Pastirčák Milan

6. kolo 19.12.2021

Mor. Slavia Brno	: ŠK Slavoj Poruba	Kudla Richard
ŠK Duras BVK	: Labortech Ostrava	Šimon David
Siesta Labs Unichess	: INGEM – ŠK Líně	Sunek Bohumír
ŠK DP Praha	: 1. Novoborský ŠK	Šimeček Alexej
ŠK Zikuda Turnov	: GASCO Pardubice	Síkora Jan
Výstaviště Lysá n L	: Slavia Kroměříž	Pastirčák Milan

7. kolo 29.1.2022

ŠK DP Praha	: GASCO Pardubice	Soukup Václav
Siesta Labs Unichess	: Slavia Kroměříž	Babička Michal
ŠK Duras BVK	: INGEM – ŠK Líně	Šimáčková Kat.
Mor. Slavia Brno	: 1. Novoborský ŠK	Šťastná Vladimíra
BŠŠ B	: ŠK Slavoj Poruba	Fiala Zdeněk
BŠŠ A	: Labortech Ostrava	Záruba Petr

8. kolo 30.1.2022

Slavia Kroměříž	: ŠK DP Praha	Soukup Václav
GASCO Pardubice	: Siesta Labs Unichess	Babička Michal
1. Novoborský ŠK	: ŠK Duras BVK	Šimáčková Kat.
INGEM – ŠK Líně	: Mor. Slavia Brno	Šťastná Vladimíra
Labortech Ostrava	: BŠŠ B	Fiala Zdeněk
ŠK Slavoj Poruba	: BŠŠ A	Záruba Petr

9. kolo 12.2.2022

INGEM – ŠK Líně	: BŠŠ B	Sunek Bohumír
1. Novoborský ŠK	: BŠŠ A	Soukup Václav
GASCO Pardubice	: ŠK Duras BVK	Síkora Jan
Slavia Kroměříž	: Mor. Slavia Brno	Pastirčák Milan
Výstaviště Lysá n L	: ŠK DP Praha	Kopta Jiří
ŠK Zikuda Turnov	: Siesta Labs Unichess	Drahotský Luboš

10. kolo 13.2.2022

BŠŠ A	: INGEM – ŠK Líně	Sunek Bohumír
BŠŠ B	: 1. Novoborský ŠK	Soukup Václav
Mor. Slavia Brno	: GASCO Pardubice	Síkora Jan
ŠK Duras BVK	: Slavia Kroměříž	Pastirčák Milan
Siesta Labs Unichess	: Výstaviště Lysá n L	Kopta Jiří
ŠK DP Praha	: ŠK Zikuda Turnov	Drahotský Luboš

11. kolo 26.2.2022

ŠK Duras BVK	: Výstaviště Lysá n L	Šimáčková Kateřina
Mor. Slavia Brno	: ŠK Zikuda Turnov	Šťastná Vladimíra
BŠŠ B	: GASCO Pardubice	Fiala Zdeněk
BŠŠ A	: Slavia Kroměříž	Záruba Petr
ŠK Slavoj Poruba	: INGEM – ŠK Líně	Kudla Richard
Labortech Ostrava	: 1. Novoborský ŠK	Šimon David

12. kolo 27.2.2022

ŠK Zikuda Turnov	: ŠK Duras BVK	Šimáčková Kateřina
Výstaviště Lysá n L	: Mor. Slavia Brno	Šťastná Vladimíra
Slavia Kroměříž	: BŠŠ B	Fiala Zdeněk
GASCO Pardubice	: BŠŠ A	Záruba Petr
1. Novoborský ŠK	: ŠK Slavoj Poruba	Kudla Richard
INGEM – ŠK Líně	: Labortech Ostrava	Šimon David

13. kolo 8.4.2022

ŠK Duras BVK	: Mor. Slavia Brno	16:00
BŠŠ B	: BŠŠ A	Fiala Zdeněk
ŠK Slavoj Poruba	: Labortech Ostrava	16:00
GASCO Pardubice	: Slavia Kroměříž	16:00
Výstaviště Lysá n L	: ŠK Zikuda Turnov	16:00
ŠK DP Praha	: Siesta Labs Unichess	16:00

14. kolo 9.4.2022

GASCO Pardubice	: ŠK Slavoj Poruba	14:00
Slavia Kroměříž	: Labortech Ostrava	14:00
Výstaviště Lysá n L	: BŠŠ B	14:00
ŠK Zikuda Turnov	: BŠŠ A	14:00
ŠK DP Praha	: ŠK Duras BVK	14:00
Siesta Labs Unichess	: Mor. Slavia Brno	14:00

15. kolo 10.4.2022

Labortech Ostrava	: GASCO Pardubice
ŠK Slavoj Poruba	: Slavia Kroměříž
BŠŠ A	: Výstaviště Lysá n L
BŠŠ B	: ŠK Zikuda Turnov
Mor. Slavia Brno	: ŠK DP Praha
ŠK Duras BVK	: Siesta Labs Unichess
INGEM – ŠK Líně	: 1. Novoborský ŠK

Tučně jsou zvýrazněna v rozlosování domácí družstva, u nichž se zápas hraje.

Začátky utkání v sobotu vždy v 14:00 hodin

Začátky utkání v neděli vždy v 10:00 hodin

Změny začátků:

Utkání 13. kola BŠŠ B – BŠŠ A je nutné předehrát do 31. 12. 2021

3. kolo: Duras – BŠŠ B začne v 10:00

3. kolo: Mor. Slavia Brno – BŠŠ A začne v 10:00

9. kolo: Líně – BŠŠ B začne v 10:00

9. kolo: 1. Novoborský ŠK – BŠŠ A začne v 10:00

SOUPISKY DRUŽSTEV

1. ŠK Duras BVK Královo Pole

Oddíl: ŠK Duras BVK

1. Huschenbeth Niclas	GM	2592F	1992	C, z
2. Dragnev Valentin	GM	2551F	1999	C, z
3. Shengelia David	GM	2524F	1980	C, z
4. Blohberger Felix	IM	2493F	2002	C
5. Ponižil Cyril	IM	2506F	1991	z, K
6. Červený Martin	IM	2387F	1983	z
7. Blahynka Martin	IM	2399F	1998	z
8. Balinov Ilia		2425F	1966	C
9. Menezes Christoph		2391F	1996	C
10. Chytilík Roman	IM	2321F	1976	z
11. Stinka Jakub	FM	2275F	2003	z
12. Vyskočil Neklan	IM	2272F	1972	ZK
13. Šklíba Martin	FM	2260F	1981	H
14. Glozar Petr		2110F	2004	
15. Nezval Filip		2148F	2005	
16. Barák David		2097F	2004	
17. Tajovský Matěj		2025F	2004	
18. Strnad Radek		1715F	1966	

Průměr základní sestavy: 2444 Věk 31

K: Ponižil Cyril, Ing., T. Bati 2521, Zlín 1, 76001
☎ 731751836, ✉ ponizilc@gmail.com
ZK: Vyskočil Neklan, Bieblova 10, Brno 13, 61300
☎ 774256842, ✉ neklanv@seznam.cz
HM: Bowling Brno, Lišeňská 4515/80, Brno-Líšeň
Spoj.: tramvaj č. 8 – zastávka Lišeňská (12 minut z hl. nádraží), č. 9 – konečná zastávka Juliánov

2. Mor. Slavia Brno

Oddíl: Mor. Slavia Brno

1. Gelfand Boris	GM	2680F	1968	C, z
2. Saric Ivan	GM	2649F	1990	C, z
3. Balogh Csaba	GM	2572F	1987	C, z
4. Heberla Bartlomiej	GM	2558F	1985	C
5. Polák Tomáš	GM	2545F	1974	z
6. Nayhebaver Martin	IM	2485F	1999	C
7. Straka Vojtěch	FM	2402F	1993	z
8. Roubalík Jakub		2391F	1991	z
9. Haring Filip	FM	2375F	2003	C
10. Pisk Petr	IM	2328F	1974	z, K
11. Obsivác Josef	FM	2248F	1968	z
12. Vymazal Bronislav		2369F	1987	
13. Sluka Radek	IM	2324F	1976	
14. Kůsa Jakub	FM	2306F	2005	
15. Zeman Matyáš		2262F	2001	
16. Holemář David	FM	2197F	1973	
17. Vávra Michal		1959F	1974	ZK

Průměr základní sestavy: 2477 Věk 40

K: Pisk Petr, ☎ 731465344, ✉ petr.pisk@centrum.cz
ZK: Vávra Michal, ☎ 736537581, ✉ vavra@bumama.cz
Org.: Hobza Kristián, Ing., Pšeník 2, Brno 39, 63900
☎ 721770678, ✉ kristian.hobza@tiscali.cz
HM: Bowling Brno, Lišeňská 4515/80, Brno-Líšeň
Spoj.: tramvaj č. 8 – zastávka Lišeňská (12 minut z hl. nádraží), č. 9 – konečná zastávka Juliánov

3. BŠŠ B

Oddíl: Beskydská šachová škola z.s.

1. Piesik Piotr	IM	2404F	1990	C, z
2. Lewtak Damian	IM	2397F	1995	C, z
3. Stalmach Richard	FM	2333F	2006	z
4. Miča Marek	FM	2304F	2004	z
5. Rabatin Jakub	FM	2337F	1994	z, K
6. Frank Adam		2279F	2005	z
7. Štěpán Patrik		2248F	1999	z
8. Novosadová Kristýna WIM		2107F	1990	z
9. Gnojek Petr		2225F	2005	
10. Nytra Ondřej		2241F	2004	
11. Kubík Michael		2234F	1997	
12. Paseka Matyáš		2071F	2007	
13. Laurincová Kristýna WFM		2070F	2003	
14. Weissmann Lukáš		2111F	1974	
15. Motyčáková Monika		2124F	1992	C
16. Tauš Martin		2000F	1996	
17. Vantuch Lucian		1949F	2005	
18. Holeček Vladimír		1923F	1936	
19. Koval Karel		1362F	2021	

Průměr základní sestavy: 2301 Věk 23

K: Rabatin Jakub, Kpt. Nálepky 2208, 1, 73801
☎ 775385868, ✉ rabosfm@seznam.cz
ZK: Benčo Pavel, Ing.
☎ 775295000, ✉ p.benco@chessfm.cz
HM: Křivý pes, Slezská 1079,

4. BŠŠ A

Oddíl: Beskydská šachová škola z.s.

1. Korobov Anton	GM	2685F	1985	C, z
2. Azarov Sergei	GM	2603F	1983	C, z
3. Zhigalko Andrey	GM	2519F	1985	C, z
4. Fedorov Alexei	GM	2532F	1972	C
5. Zwardoň Vojtěch	IM	2498F	1990	z
6. Antoniewski Rafal	GM	2493F	1980	C
7. Sztokowski Jakub	IM	2353F	1997	z
8. Mrázek Lumír	FM	2303F	1993	z
9. Bureš Jaroslav	IM	2393F	1993	z
10. Jasný Stanislav	IM	2316F	1978	z
11. Vesselovsky Serguei	IM	2323F	1952	
12. Rojíček Vojtěch	IM	2382F	1990	
13. Virostko Petr		2352F	1981	
14. Holeksa Zdeněk		2230F	1986	
15. Kubala Martin	IM	2382F	1977	
16. Benčo Pavel		2216F	1980	K
17. Surma Martin		1749F	1970	
18. Surma Antonín		1864	1966	

Průměr základní sestavy: 2459 Věk 33

K: Benčo Pavel, Ing., Komenského 438, 12, 73802
☎ 775295000, ✉ p.benco@chessfm.cz
ZK: Rabatin Jakub
☎ 775385868, ✉ rabosfm@seznam.cz
HM: Křivý pes, Slezská 1079,

5. ŠK Slavoj Ostrava - Poruba

Oddíl: ŠK Slavoj Poruba

1. Kempinski Robert	GM	2565F	1977	C, z
2. Mista Aleksander	GM	2551F	1983	C, z
3. Nasuta Grzegorz	GM	2531F	1996	C, z
4. Markowski Tomasz	GM	2548F	1975	C
5. Bobras Piotr	GM	2500F	1977	C
6. Jakubowski Krzysztof	GM	2459F	1983	C
7. Cvek Robert	GM	2486F	1979	z, ZK
8. Biolek Richard Jr.	IM	2452F	1990	z
9. Kaňovský David	IM	2426F	1986	z
10. Pilsová Karolína	WGM	2280F	1993	z
11. Adámek Jiří	FM	2283F	1986	z
12. Klíma Lukáš	IM	2352F	1977	
13. Caletka Radomír	FM	2299F	1986	
14. Štukner Šimon		2192F	1990	
15. Veselý Libor		2191F	1987	
16. Bolacký Jiří		2150F	1975	

Průměr základní sestavy: 2447 Věk 35

K: Dostál Petr, Ing., Na Svobodě 3137/48, Ostrava-
Martinov, 72300
☎ 603871018, ✉ pdostal.ova@tiscali.cz
ZK: Cvek Robert
☎ 606628961, ✉ sachycvek@seznam.cz
HM: Centrum volného času, Vietnamská 1541/3, Ostrava –
Poruba

6. Labortech Ostrava

Oddíl: TJ Ostrava

1. Míton Kamil	GM	2579F	1984	C, z
2. Kočíšák Jiří	IM	2484F	1993	z
3. Jakubiec Artur	GM	2438F	1973	C, z
4. Pakleza Zbigniew	GM	2501F	1986	C, z
5. Rašík Vitězlav	GM	2425F	1973	z, ZK
6. Velička Petr	GM	2393F	1967	z
7. Malík Jan	FM	2288F	1985	z
8. Kozioł Kamil	FM	2276F	2000	C
9. Walek Petr		2245F	1996	z
10. Neumann Filip		2194F	2005	H
11. Krajina Aleš		2155F	1958	K
12. Kaňok Jaroslav		2154F	1959	
13. Bachorík Otto		2115F	1962	
14. Mrva Marek		2094F	1971	
15. Šplíchal Stanislav		2061F	1963	
16. Jelínek Marek		2109F	1971	
17. Veselý Martin		2063F	1977	
18. Kander Ladislav		2042F	1971	

Průměr základní sestavy: 2419 Věk 39

K: Krajina Aleš, Ing., Havlíčkovo náměstí 741/12,
Ostrava 8, 70800
☎ 604299008, ✉ ales.krajina@centrum.cz
ZK: Rašík Vitězlav, Mgr.
☎ 604311052, ✉ vita.rasik@centrum.cz
HM: Varenská 3098/40A, Ostrava
Spoj.: Orientační body: Nákupní středisko Futurum Ostrava

7. INGEM - ŠK Líně

Oddíl: ŠK Líně

1. Piorun Kacper	GM	2638F	1991	C, z
2. Štoček Jiří	GM	2584F	1977	z
3. Mihok Oliver	GM	2533F	1993	C, z
4. Korpa Bence	GM	2531F	1998	C, z
5. Petr Martin	GM	2508F	1988	z
6. Nagy Gabor	GM	2520F	1994	C
7. Novák Pavel		2378F	1980	z
8. Kaczur Florian	IM	2479F	1998	C
9. Neuman Petr	GM	2384F	1978	z, ZK
10. Petrosyan Tigran S.	IM	2452F	1994	C
11. Sharashenidze Akaki	FM	2346F	1983	z
12. Maník Mikuláš	GM	2347F	1975	C
13. Hort Vlastimil	GM	2385F	1944	C
14. Michálek Jan	IM	2276F	1969	
15. Cířka Stanislav	FM	2392F	1987	H
16. Špreňar Petr	FM	2216F	2003	
17. Turner Jan		2299F	1973	
18. Petrová Kristýna	WGM	2285F	1992	
19. Folk Petr		2154F	1963	
20. Turner Radek		2047F	1969	

Průměr základní sestavy: 2488 Věk 35

K: Turner Radek, Ing., Bolevecká 1292/10, Plzeň, 30100
☎ 733160161, ✉ radek.turner@seznam.cz
ZK: Neuman Petr, Mgr.
☎ 777307725, ✉ petrneuman@centrum.cz
HM: Obecní dům Líně, Hornická 848, Líně

8. 1. Novoborský šachový klub

Oddíl: 1. Novoborský ŠK

1. Hari Krishna Pentala	GM	2725F	1986	C, z
2. Vitiugov Nikita	GM	2727F	1987	C, z
3. Gujrathi Vidit Santosh		2726F	1994	C, z
4. Wojtaszek Radoslaw	GM	2698F	1987	C
5. Navara David	GM	2676F	1985	z
6. Ragger Markus	GM	2665F	1988	C
7. Grandelius Nils	GM	2666F	1993	C
8. Anton Guijarro David	GM	2651F	1995	C
9. Shirov Alexei	GM	2652F	1972	C
10. Bartel Mateusz	GM	2611F	1985	C
11. Nguyen Thai Dai Van	GM	2594F	2001	z
12. Socko Bartosz	GM	2617F	1978	C
13. Žilka Štěpán	GM	2570F	1988	z
14. Babula Vlastimil	GM	2561F	1973	z, ZK
15. Krejčí Jan	GM	2539F	1992	z
16. Kriebel Tadeáš	IM	2526F	1995	
17. Kalod Radek	GM	2473F	1978	
18. Socko Monika		2447F	1978	C
19. Vokáč Marek	GM	2373F	1958	H
20. Paulus Václav		2068F	2001	

Průměr základní sestavy: 2640 Věk 33

K: Boleslav Petr, Kytlice 158, Kytlice, 40745
☎ 739206860, ✉ p.boleslav@novoborsky-sk.cz
ZK: Babula Vlastimil
☎ 723845538, ✉ gmvlata@centrum.cz
HM: Hotel Don Giovanni, Vinohradská 2733/157a, Praha 3

9. GASCO Pardubice

Oddíl: 2222 ŠK Polabiny, z.s.

1. Eljanov Pavel	2680F	1983	C, z
2. Lázníčka Viktor	GM 2647F	1988	z
3. Movsesian Sergei	GM 2627F	1978	C, z, K
4. Shevchenko Kirill	GM 2633F	2002	C, z
5. Hráček Zbyněk	GM 2565F	1970	z, ZK
6. Sadzikowski Daniel	GM 2527F	1994	C
7. Pecháč Jerguš	GM 2541F	2001	C
8. Votava Jan	GM 2492F	1974	z
9. Jirovský Miloš	GM 2452F	1974	z
10. Vrána Jan	FM 2409F	1988	z
11. Roško Luboš	FM 2316F	1987	
12. Buločkin Martin	FM 2315F	2002	
13. Movsesian Julia	WGM 2326F	1981	C
14. Říha Vojtěch	FM 2297F	2002	
15. Ludvík Tomáš	FM 2201F	2002	
16. Mojžíš Martin	1977F	1972	
17. Rosenbaum Pavel	1966F	1968	
18. Dudek Vladimír	1689	1973	

Průměr základní sestavy: 2563 Věk 39

K: Movsesian Sergei
☎ 777613334, ✉ sergimov78@gmail.com

ZK: Hráček Zbyněk
☎ 608949991, ✉ hracek@tiscali.cz

HM: Krajský úřad, Komenského náměstí 125, Pardubice

10. Slavia Kroměříž

Oddíl: Slavia Kroměříž

1. Tari Aryan	GM 2642F	1999	C, z
2. Grétarsson Hjörvar Steinn	2597F	1993	C, z
3. Kozák Ádám	GM 2517F	2002	C, z
4. Gonda László	GM 2495F	1988	C
5. Janik Igor	2484F	2000	C
6. Malinovský Karel	IM 2470F	1988	z
7. Mazúr Štefan	IM 2417F	1992	C
8. Petényi Tamás	IM 2463F	1993	C
9. Rubeš Jan	FM 2400F	1995	z
10. Hollan Martin	FM 2356F	1999	z
11. Konopka Michal	IM 2368F	1966	z
12. Worek Joanna	WGM 2313F	1986	z
13. Hollan Petr	FM 2293F	1999	
14. Mládek Richard	FM 2361F	2002	
15. Karlík Vladimír	FM 2156F	1951	
16. Cagašik Tomáš	FM 2138F	1977	
17. Sojka Aleš	2117F	1977	
18. Beneš Miroslav	1969F	1978	
19. Kašík Miroslav	1957F	1959	K

Průměr základní sestavy: 2458 Věk 30

K: Kašík Miroslav, Skopalíkova 1842/49, Kroměříž 1, 76701

☎ 605235942, ✉ mkasik@seznam.cz

ZK: Štencel Karel, Ing.
☎ 608831249, ✉ Karel.Stencel@cuzk.cz

HM: Hotel U Zlatého kohouta, Velké nám. 21/3, Kroměříž

11. Výstaviště Lysá nad Labem

Oddíl: ŠK JOLY Lysá nad Labem, z.s.

1. Ponomariov Ruslan	GM 2631F	1983	C, z
2. Nabaty Tamir	GM 2638F	1991	C, z
3. Najer Evgeniy	GM 2654F	1977	C, z
4. Plát Vojtěch	GM 2536F	1994	z
5. Yemelin Vasily	GM 2527F	1976	C
6. Oral Tomáš	GM 2494F	1977	z
7. Jansa Vlastimil	GM 2420F	1942	z, K
8. Rogozenco Dorian	GM 2466F	1973	C
9. Kisilinsky Alexey	GM 2328F	1984	z
10. Šuráň Jan	IM 2382F	1977	z
11. Slobodjan Roman	GM 2457F	1975	C
12. Vrolijk Liam	IM 2479F	2002	C
13. Baláček Tadeáš	CM 2355F	1995	
14. Priežda Vítězslav	IM 2269F	1960	ZK
15. Kolář Pavel	CM 2156F	1973	
16. Valtr Tomáš	1923F	1973	
17. Daniel Jiří	1934F	1989	
18. Mazánek David	1891F	1977	

Průměr základní sestavy: 2510 Věk 43

K: Jansa Vlastimil, Ing., Volutova 2520/10, Praha 58, 15800

☎ 606545436, ✉ jansav@volny.cz

ZK: Priežda Vítězslav, Ing.

☎ 608248838, ✉ vpriežda@gmail.com

HM: Misan s.r.o., Ke Vrutici 1795, Lysá nad Labem

12. ŠK Zikuda Turnov

Oddíl: ŠK ZIKUDA Turnov, z.s.

1. Rodshtein Maxim	GM 2599F	1989	C, z
2. Kantans Toms	GM 2481F	1994	C, z
3. Cyborowski Lukasz	GM 2495F	1980	C, z
4. Vykouk Jan	IM 2462F	2000	z
5. Ftáčnik Lubomír	GM 2513F	1957	C
6. Šimáček Pavel	GM 2444F	1979	z, K
7. Kraus Tomáš	IM 2458F	1995	z
8. Jaracz Pawel	GM 2456F	1975	C
9. Vlasák Lukáš	FM 2438F	1993	z
10. Studnička Tomáš	IM 2342F	1985	z
11. Finěk Václav	FM 2408F	2010	H
12. Čech Pavel	IM 2337F	1974	
13. Liška Jiří	FM 2298F	2000	
14. Sodoma Jan	IM 2313F	1983	
15. Rodshtein Tereza	WGM 2169F	1991	
16. Maršálek Zdenek	2180F	1966	ZK
17. Dúran Tomáš	2147F	1976	
18. Vltavský Vladimír	2114F	1964	
19. Zikuda František	1618	1946	

Průměr základní sestavy: 2465 Věk 32

K: Šimáček Pavel
☎ 777094974, ✉ pavel.simacek@chessjournal.cz

ZK: Maršálek Zdenek, Ing.
☎ 602365904, ✉ zdenek.marsalek@quick.cz

HM: Skálova 84, Turnov

13. ŠK Dopravní podnik Praha

Oddíl: ŠK Dopravní podnik Praha

1. Sahidi Samir	IM 2436F	2003	C, z
2. Štohl Igor	GM 2462F	1964	C, z
3. Pülpán Jakub	IM 2418F	1998	z
4. Carlsson Pontus	GM 2457F	1982	C, z
5. Miesbauer Jan	FM 2410F	2001	z
6. Frolov Artur	IM 2382F	1970	C
7. Vološin Leon	GM 2379F	1964	z
8. Sergeev Vladimir	GM 2350F	1964	C
9. Burdakov Kirill	IM 2374F	1991	z
10. Hausner Ivan	IM 2335F	1952	z
11. Kourousis Epameinondas	IM2391F	1991	
12. Plischki Sebastian	IM 2368F	1974	C
13. Hrabuša Matej	IM 2359F	1990	C
14. Kulhánek Tomáš	IM 2315F	1978	
15. Jirovský Petr	IM 2394F	1978	
16. Přibyl Josef	IM 2226F	1947	
17. Přibyl Martin	IM 2278F	1974	
18. Rous Daniel	2259F	1996	
19. Pachmann Aleš	FM 2293F	1978	
20. Haase Pavel	CM 2130F	2002	

Průměr základní sestavy: 2409 Věk 39

K: Přibylová Růžena, Kukelská 904/3, Praha 9, 19800
☎ 777071192, ✉ ruzena.pribylova@gmail.com

ZK: Budinský Petr, doc.RNDr.

☎ 602228025, ✉ petr.budinsky@atlas.cz

HM: EA Hotel Juliš, Václavské náměstí 782/22, Praha 1, (konferenční sál 2. patro)

Spoj.: Metro A, B – stanice Můstek, Metro A, C – stanice Muzeum

14. Siesta Labs Unichess

Oddíl: Unichess

1. Michalík Peter	GM 2566F	1990	z
2. Druska Juraj	IM 2501F	1994	C, z
3. Černoušek Lukáš	IM 2459F	1983	z, K
4. Bernášek Jan	GM 2498F	1986	z
5. Jurčík Marián	GM 2406F	1987	C, z
6. Rýdl Jiří	FM 2424F	1998	z
7. Jurčík Martin	IM 2401F	1989	C, z
8. Vrbata Zbyněk	FM 2339F	1967	z
9. Šorm Daniel	FM 2328F	1960	
10. Sysel Jaroslav	1729F	1979	
11. Sviženský Luboš	1931F	1981	H
12. Vávra Pavel	IM 2320F	1976	ZK
13. Wadura Robert	1661F	1973	
14. Šimek Petr	FM 2298F	1986	
15. Kuba Jindřich	FM 2288F	1986	

Průměr základní sestavy: 2449 Věk 34

K: Černoušek Lukáš, Molákova 599/6, Praha 8, 18600
☎ 777888172, ✉ mizner@post.cz

ZK: Vávra Pavel
☎ 777145620, ✉ japavavra@seznam.cz

HM: Sídlo Siesta Solution, Konopišťská 739/16, Vršovice, Praha 10

Spoj.: bus 101,124,136,139,,150, 213, st. Bělocerkevská