



16. Pražský šachový festival

Zlatá Praha – 10.7. – 18.7.2021

propozice verze 1.1 ke dni 18.6.2021



Pořadatel: Chess Academy Club, z.s.

Místo konání: Karlínské Spektrum, Karlínské náměstí 7, 186 00 Praha 8 – Karlín

Ředitelka festivalu: Růžena Příbylová, e-mail: ruzena.pribylova@gmail.com, tel. +420-777 071 192

Webová stránka: <http://www.chess-academy.cz/psf>

Rozhodčí festivalu: FA Ladislav Hajšman



Turnaj	Název turnaje	Omezení	Termín
A	8. Memoriál Karla Opočenského (GM)	ELO FIDE > 2200	10.07. – 18.07.2021
B	3. Memoriál Františka Zíty (IM)	ELO FIDE > 2000	10.07. – 18.07.2021
C	2. Memoriál Karla Průchy	ELO FIDE > 1950	10.07. – 18.07.2021
D	2. Memoriál Františka Macka	nar. 1956 a st.	10.07. – 18.07.2021
E	16. Zlatá Praha Open	ELO FIDE > 1799	10.07. – 18.07.2021
F	16. Zlatá Praha Open B	ELO FIDE < 1800	10.07. – 18.07.2021

A	8. Memoriál Karla Opočenského (GM)	uzavřený velmistrovský turnaj	ELO FIDE > 2200
----------	---	--------------------------------------	---------------------------

Systém: uzavřený velmistrovský turnaj o 10 hráčích s možností plnění normy GM a IM, předpokládané průměrné ELO turnaje min. 2380, se zápočtem na ELO FIDE a ELO ČR.

Finanční ceny: 4 000 Kč, 2 500 Kč, 1 500 Kč.

Startovné: ELO FIDE > 2501: 3 000 Kč, 2451–2500: 4 000 Kč, ELO FIDE 2401 – 2450: 4 500 Kč, ELO FIDE 2351 – 2400: 5 000 Kč, ELO FIDE 2301 – 2350: 6 000 Kč; ELO FIDE min. 2200 – 2300: 9 000 Kč. Pořadatel si vyhrazuje právo rozhodnout o zařazení hráče do turnaje.

B	3. Memoriál Františka Zíty (IM)	uzavřený mistrovský turnaj	ELO FIDE > 2000
----------	--	-----------------------------------	---------------------------

Systém: uzavřený mistrovský turnaj o 10 hráčích s možností plnění normy IM, předpokládané průměrné ELO turnaje min. 2230, se zápočtem na ELO FIDE a ELO ČR.

Finanční ceny: 3 000 Kč, 2 000 Kč, 1 000 Kč.

Startovné: ELO FIDE > 2350: 2 500 Kč, ELO FIDE 2301 – 2350: 3 000 Kč, ELO FIDE 2251 – 2300: 3 500 Kč, ELO FIDE 2201 – 2250: 5 000 Kč, ELO FIDE 2151 – 2200: 7 000 Kč, ELO FIDE 2150 – 2000: 9 000 Kč. Pořadatel si vyhrazuje právo rozhodnout o zařazení hráče do turnaje.

C	2. Memoriál Karla Průchy	uzavřený mistrovský turnaj	ELO FIDE > 1950
----------	---------------------------------	-----------------------------------	---------------------------

Systém: uzavřený mistrovský turnaj o 10 hráčích, předpokládané průměrné ELO turnaje 2100 – 2200, se zápočtem na ELO FIDE a ELO ČR.

Finanční ceny: 2 000 Kč, 1 500 Kč, 1 000 Kč.

Startovné: ELO FIDE > 2300: 0 Kč, ELO FIDE 2200 – 2300: 600 Kč, ELO FIDE 2100 – 2200: 800 Kč, ELO FIDE 2000 – 2100: 1 000 Kč, ELO FIDE min. 1950 – 1999: 1 500 Kč. Hráči s tituly GM, WGM, IM, WIM startovné neplatí. Pořadatel si vyhrazuje právo rozhodnout o zařazení hráče do turnaje.





16. Pražský šachový festival

Zlatá Praha – 10.7. – 18.7.2021

propozice verze 1.1 ke dni 18.6.2021



D	2. Memoriál Františka Macka	uzavřený seniorský turnaj	nar. 1956 a starší
---	-----------------------------	---------------------------	--------------------

Systém: uzavřený turnaj o 10 hráčích se zápočtem na ELO FIDE a ELO ČR pro hráče starší 65 let (nar. 1956 a dříve). Finanční ceny: 1 800 Kč, 1 200 Kč, 800 Kč, 400 Kč. Startovné: 800 Kč. Hráči s tituly GM, IM, WGM, WIM startovné neplatí. Pořadatel si vyhrazuje právo rozhodnout o zařazení hráče do turnaje.

E	16. Zlatá Praha Open	Otevřený turnaj FIDE	ELO FIDE > 1799
---	----------------------	----------------------	-----------------

Účastníci: hráči registrovaní i neregistrovaní v [Šachovém svazu ČR](#), zahraniční hráči registrovaní ve [FIDE](#) s ELO FIDE větším než 1799. Pořadatel má právo výjimečně zařadit do turnaje i hráče, který nespĺňuje tuto podmínku.

Systém: otevřený turnaj hraný švýcarským systémem na 9 kol se zápočtem na ELO FIDE a ELO ČR

Losování: programem [Swiss-Manager](#). Výsledky budou průběžně zveřejňovány na stránkách <http://chess-results.com/>. Losování prvních tří kol bude provedeno tzv. zrychleným systémem (startovní listina se rozdělí na poloviny; proti sobě se utkávají vždy hráči z téže poloviny). Až do 4. kola včetně si může každý hráč vzít v turnaji jedenkrát volno. Svůj úmysl oznámí před losováním kola rozhodčím. Na uvedené kolo nebude losován a do tabulky mu bude zapsána remíza.

Pořadí: 1. počet bodů, 2. střední Buchholz bez nejhoršího výsledku, 3. vyšší průměrné ELO soupeřů, 4. Buchholz, 5. vzájemná partie, 6. los

Startovné:

Skupina	Startovné
hráči s tituly GM, IM, WGM, WIM	0 Kč
hráči Pražského šachového svazu, Středočeského krajského šachového svazu, hráči ubytovaní prostřednictvím pořadatele a přihlášení do 30.06.2021 do 18:00 hodin	
- s ELO FIDE větším než 2199	800 Kč
- s ELO FIDE 2000–2199	1000 Kč
- s ELO FIDE menším než 2000	1200 Kč
ostatní hráči	
- s ELO FIDE větším než 2199	1300 Kč
- s ELO FIDE 2000–2199	1500 Kč
- s ELO FIDE menším než 2000	1700 Kč
hráči nar. 2003 a mladší, hráči nar. 1956 a starší, ženy	-200 Kč
přihlášení po termínu 30.06.2021 18:00 hod.	+200 Kč

Ceny:

Pořadí	16. Zlatá Praha Open
1. místo	8.000 Kč
2. místo	6.000 Kč
3. místo	3.000 Kč
4. místo	2.000 Kč
5. místo	1.000 Kč

Finanční ceny se dělí podle systému Hort mezi takový počet hráčů, kolik je vypsáno cen. Ceny jsou garantovány při účasti minimálně 40 hráčů. Při nižším počtu si pořadatel vyhrazuje právo na úpravu cenového fondu. Pokud si výherce cenu osobně při slavnostním vyhlášení výsledků nepřevzme, pak propadá ve prospěch pořadatele turnaje.





16. Pražský šachový festival

Zlatá Praha – 10.7. – 18.7.2021

propozice verze 1.1 ke dni 18.6.2021



F	16. Zlatá Praha Open B	Otevřený turnaj FIDE	ELO FIDE < 1800
---	------------------------	----------------------	-----------------

Účastníci: hráči registrovaní i neregistrovaní v [Šachovém svazu ČR](#), zahraniční hráči registrovaní ve [FIDE](#) s ELO FIDE menším než 1800

Systém: otevřený turnaj hraný švýcarským systémem na 9 kol se zápočtem na ELO FIDE a ELO ČR

Losování: programem [Swiss-Manager](#). Výsledky budou průběžně zveřejňovány na stránkách <http://chess-results.com/>. Losování prvních tří kol bude provedeno tzv. zrychleným systémem (startovní listina se rozdělí na poloviny; proti sobě se utkávají vždy hráči z téže poloviny). Až do 4. kola včetně si může každý hráč vzít v turnaji jedenkrát volno. Svůj úmysl oznámí před losováním kola rozhodčímu. Na uvedené kolo nebude losován a do tabulky mu bude zapsána remíza.

Pořadí: 1. počet bodů, 2. střední Buchholz bez nejhoršího výsledku, 3. vyšší průměrné ELO soupeřů, 4. Buchholz, 5. vzájemná partie, 6. los

Startovné:

Skupina	Startovné
hráči Pražského šachového svazu, Středočeského krajského šachového svazu, hráči ubytovaní prostřednictvím pořadatele a přihlášení do 30.06.2021 do 18:00 hodin	
- s ELO FIDE	800 Kč
- bez ELO FIDE	1000 Kč
ostatní hráči	
- s ELO FIDE	1300 Kč
- bez ELO FIDE	1500 Kč
hráči nar. 2003 a mladší, hráči nar. 1956 a starší, ženy	-200 Kč
přihlášení po termínu 30.06.2021 18:00 hod.	+200 Kč

Ceny:

Pořadí	16. Zlatá Praha Open B
1. místo	1.500 Kč
2. místo	1.000 Kč
3. místo	500 Kč
Nejlepší v kategoriích U-16 - chlapci a dívky	poháry a medaile
Nejlepší v kategoriích U-12 - chlapci a dívky	poháry a medaile

Finanční ceny se dělí podle systému Hort mezi takový počet hráčů, kolik je vypsáno cen. Ceny jsou garantovány při účasti minimálně 40 hráčů a v jednotlivých kategoriích při účasti min. 3 hráčů. Souběh cen je možný. Při nižším počtu si pořadatel vyhrazuje právo na úpravu cenového fondu. Pokud si výherce cenu osobně při slavnostním vyhlášení výsledků nepřevzme, pak propadá ve prospěch pořadatele turnaje.

Pražský šachový festival se koná za finanční podpory hlavního města Prahy.

ČESKOSLOVENSKÝ
šach

mediální partner festivalu





16. Pražský šachový festival

Zlatá Praha – 10.7. – 18.7.2021

propozice verze 1.1 ke dni 18.6.2021



Turnaj	Název turnaje	Omezení	Termín
A	8. Memoriál Karla Opočenského (GM)	ELO FIDE > 2200	10.07. – 18.07.2021
B	3. Memoriál Františka Zíty (IM)	ELO FIDE > 2000	10.07. – 18.07.2021
C	2. Memoriál Karla Průchy	ELO FIDE > 1950	10.07. – 18.07.2021
D	2. Memoriál Františka Macka	nar. 1956 a st.	10.07. – 18.07.2021
E	16. Zlatá Praha Open	ELO FIDE > 1799	10.07. – 18.07.2021
F	16. Zlatá Praha Open B	ELO FIDE < 1800	10.07. – 18.07.2021

Termín turnajů: sobota 10.07.2021 – neděle 18.07.2021

Hrací tempo: 90 minut na 40 tahů + 30 minut + 30 sekund za provedení tah pro každého hráče

Čekací doba: Hráč, který se nedostaví ve stanoveném limitu 60 minut po zahájení kola partii prohrává kontumačně a nebude do dalšího kola nalosován.

Online přenos: vybrané partie ze šachového festivalu budou přenášeny online na internet.

Hrací materiál: zajišťuje pořadatel

Startovné: hradí se bankovním převodem na účet č. 2000982576/2010 vedený u FIO Banky (IBAN: CZ302010000002000982576, BIC: SWIFT: FIOBCZPPXXX), variabilní symbol = FIDE ID nebo evidenční číslo ELO ČR. Startovné zahrnuje poplatek za zápočet turnaje na ELO FIDE a ELO ČR.

Přihlášky: e-mailem na adresu ruzena.pribylova@gmail.com nejpozději do 30.06.2021 do 18:00 hodin. Přihláška se považuje za potvrzenou uvedením hráče do startovní listiny zveřejněné na internetu.

Ubytování: zvýhodněné ubytování v hotelech EA Hotels, kontakt: Martin Axmann, Tel. +420 271 090 838, E-Mail: axmann@euroagentur.cz, www.euroagentur.com

Zpracování osobních údajů: Účastník turnajů souhlasí, že mohou být zveřejněna pořízená data a výsledky turnaje pro zápočet na ELO ČR a ELO FIDE, stejně jako partie a fotografie z tohoto turnaje na webových stránkách pořadatele. Souhlas se zveřejněním fotografií lze kdykoliv odvolat a zveřejněné fotografie budou z uvedené stránky odstraněny. Hráči neregistrovaní v Šachovém svazu České republiky souhlasí se sdělením svého ročníku narození nutného pro registraci ve FIDE.

Časový harmonogram festivalu:

Datum	Čas	Událost
sobota 10.07.2021	14:00 – 15:00	Registrace
	15:30 – 15:45	Slavnostní zahájení festivalu
	16:00 – 21:00	1. kolo – Memoriály a 16. Zlatá Praha Open
neděle 11.07.2021	16:00 – 21:00	2. kolo – Memoriály a 16. Zlatá Praha Open
pondělí 12.07.2021	16:00 – 21:00	3. kolo – Memoriály a 16. Zlatá Praha Open
úterý 13.07.2021	16:00 – 21:00	4. kolo – Memoriály a 16. Zlatá Praha Open
středa 14.07.2021	16:00 – 21:00	5. kolo – Memoriály a 16. Zlatá Praha Open
čtvrtek 15.07.2021	16:00 – 21:00	6. kolo – Memoriály a 16. Zlatá Praha Open
pátek 16.07.2021	16:00 – 21:00	7. kolo – Memoriály a 16. Zlatá Praha Open
sobota 17.07.2021	16:00 – 21:00	8. kolo – Memoriály a 16. Zlatá Praha Open
neděle 18.07.2021	9:30 – 14:30	9. kolo – Memoriály a 16. Zlatá Praha Open
	15:00 – 16:00	Zakončení a vyhlášení výsledků festivalu





16. Pražský šachový festival

Zlatá Praha – 10.7. – 18.7.2021

propozice verze 1.1 ke dni 18.6.2021



Ubytování: speciální ceny pro Pražský šachový festival poskytnuty společností EuroAgentur

EA Hotel Juliš****

Adresa: Václavské náměstí 22, Praha 1

www.hoteljulis.cz

cca 10 min. Městskou hromadnou dopravou

Cena pokoje: pokoj jednolůžkový 1.900 Kč, dvojlůžkový 2.050 Kč za noc včetně snídaně

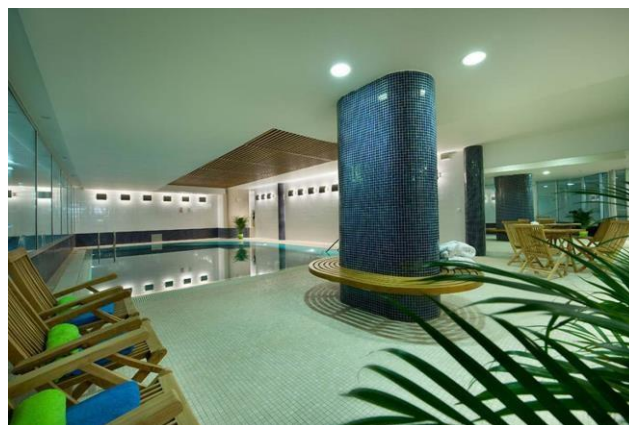

EA Hotel Apartments Wenceslas Square****

Adresa: Václavské náměstí 36, Praha 1

<https://www.wenceslassquareapartments.cz/>

cca 10 min. Městskou hromadnou dopravou

Cena pokoje bez snídaně: studio s kuchyňkou – jednolůžkové 1.400 Kč, dvojlůžkové 1.550 Kč za noc, Možnosti přibydání snídaně na místě, cena 255 Kč/osoba

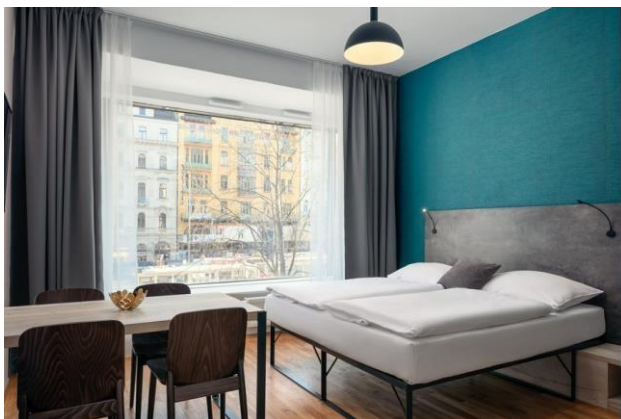
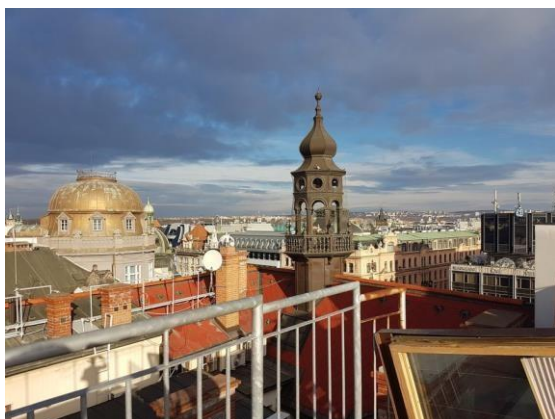



16. Pražský šachový festival

Zlatá Praha – 10.7. – 18.7.2021

propozice verze 1.1 ke dni 18.6.2021



EA Hotel Royal Esprit****
Adresa: Jakubská 5, Praha 1
www.hotelroyalesprit.cz

cca 5 min Městskou hromadnou dopravou

Cena pokoje: pokoj jednolůžkový 1.790 Kč, dvojlůžkový 1.900 Kč za noc včetně snídaně



EA Hotel Prague Embassy****
Adresa: Petřská 31, Praha 1
www.hotelembassyprague.cz

cca 5 min. Městskou hromadnou dopravou

Cena pokoje: pokoj jednolůžkový 1.550 Kč, dvojlůžkový 1.660 Kč za noc včetně snídaně





16. Pražský šachový festival

Zlatá Praha – 10.7. – 18.7.2021

propozice verze 1.1 ke dni 18.6.2021



EA Hotel Populus***
Adresa: U Staré Cihelny, Praha 3
www.hotelpopulus.cz

cca 20 min. Městskou hromadnou dopravou

Cena pokoje: pokoj jednolůžkový 720 Kč, dvojlůžkový 770 Kč za noc včetně snídaně



Rezervace – kontakt:

Martin Axmann
Telefon: +420 271 090 838
E-mail: axmann@euroagentur.cz

Mapa hotelů



LEGENDA:

- | | |
|---|--------------------------|
| 1. Karlínské Spektrum (hrací místnost) | 4. EA Hotel Royal Esprit |
| 2. EA Hotel Juliš | 5. EA Hotel Embassy |
| 3. EA Hotel Apartments Wenceslas Square | 6. EA Hotel Populus |





16. Pražský šachový festival

Zlatá Praha – 10.7. – 18.7.2021

propozice verze 1.1 ke dni 18.6.2021



Hygienická opatření platná ke dni 18.6.2021:

16. ročník Pražského šachového festivalu se bude konat za zpřísněných hygienických podmínek. Prostory Karlínského Spektra umožňují vytvořit takové podmínky (rozestupy mezi jednotlivými stoly, pravidelná dezinfekce sálů, větrání atd.), aby se akce mohla konat a účastníci festivalu byli proti nákaze maximálně ochráněni.

Konání festivalu je povoleno za podmínek přítomnosti nejvýše 200 osob s tím, že všechny přítomné osoby **splňují** níže uvedená **OPATŘENÍ**, která je pořadatel povinen kontrolovat:

a) osoba absolvovala nejdéle před 7 dny RT-PCR vyšetření na přítomnost viru SARS-CoV2 s negativním výsledkem, nebo

b) osoba absolvovala nejdéle před 72 hodinami POC test na přítomnost antigenu viru SARS-CoV-2 s negativním výsledkem, nebo

c) osoba byla očkovaná proti onemocnění covid-19 a doloží národním certifikátem o provedeném očkování, které je písemným potvrzením vydaným alespoň v anglickém jazyce oprávněným subjektem působícím v České republice, v jiném členském státě Evropské unie nebo ve státě, který je uveden ve Sdělení Ministerstva zdravotnictví jako země nebo její část s nízkým rizikem nákazy onemocnění covid-19, jehož vzor je zveřejněn v seznamu uznaných národních certifikátů na internetových stránkách Ministerstva zdravotnictví České republiky, které obsahuje údaje o očkované osobě, podanému typu vakcíny, datu podání vakcíny, identifikaci subjektu, který potvrzení vydal, že u očkování uplynulo:

i) od aplikace první dávky očkovací látky v případě dvoudávkového schématu podle SPC nejméně 22 dní, ale ne více než 90 dní, pokud nebyla aplikována druhá dávka,

ii) od aplikace první dávky očkovací látky v případě dvoudávkového schématu podle SPC nejméně 22 dní, ale ne více než 9 měsíců, pokud byla aplikována druhá dávka, nebo

iii) od aplikace dávky očkovací látky v případě jednodávkového schématu podle SPC nejméně 14 dní, ale ne více než 9 měsíců, nebo

d) osoba prodělala laboratorně potvrzené onemocnění covid-19, uplynula u ní doba izolace podle platného mimořádného opatření Ministerstva zdravotnictví a od prvního pozitivního POC antigenního testu na přítomnost antigenu viru SARS-CoV-2 nebo RT-PCR testu na přítomnost viru SARS-CoV-2 neuplynulo více než 180 dní, nebo

e) osoba na místě podstoupí preventivní antigenní test na stanovení přítomnosti antigenu viru SARS-CoV-2, který je určen pro sebetestování nebo povolený Ministerstvem zdravotnictví k použití laickou osobou, s negativním výsledkem, nebo

f) osoba absolvovala v rámci povinného testování zaměstnanců stanoveného jiným mimořádným opatřením Ministerstva zdravotnictví nejdéle před 72 hodinami test na stanovení přítomnosti antigenu viru SARS-CoV-2, který je určen pro sebetestování nebo povolený Ministerstvem zdravotnictví k použití laickou osobou a byl osobě poskytnut jejím zaměstnavatelem, s negativním výsledkem; tato skutečnost se dokládá potvrzením od zaměstnavatele nebo čestným prohlášením, nebo

g) osoba ve škole nebo školském zařízení absolvovala podle jiného mimořádného opatření Ministerstva zdravotnictví nejdéle před 72 hodinami test na stanovení přítomnosti antigenu viru SARS-CoV-2, který je určen pro sebetestování nebo povolený Ministerstvem zdravotnictví k použití laickou osobou, s negativním výsledkem, tato skutečnost se dokládá čestným prohlášením, resp. čestným prohlášením zákonného zástupce osoby nebo potvrzením školy

V případě, že hráč nesplní alespoň jedno z výše uvedených opatření, není mu umožněno nastoupit k partii a partii prohrává kontumačně.





16. Pražský šachový festival

Zlatá Praha – 10.7. – 18.7.2021

propozice verze 1.1 ke dni 18.6.2021



Pořadatelé mají povinnost účastníky evidovat. Aby bylo zamezeno případné další šíření pandemie, divákům je vstup zakázán. Do sálů mohou vstoupit pouze účastníci turnajů a doprovod hráčů mladších 10 let. Všichni účastníci akce musí být ohleduplní a respektovat další omezení:

- po vstupu do budovy neprodleně použít dezinfekci umístěnou na stojanech
- ve vnitřních prostorách se pohybovat pouze s ochranným prostředkem dýchacích cest – respirátorem
- **při partii hráči nemusí nosit ochranný prostředek dýchacích cest – respirátor**
- dodržovat rozestupy a komunikaci omezit na minimum
- před a po partii si nepodávat ruce, soupeře pozdravit pokynutím hlavy
- před prvním kolem a následně opakovaně v závislosti na OPATŘENÍ odevzdat Prohlášení o bezinfekčnosti COVID-19 včetně kopie dokladu o provedeném testu s negativním výsledkem, nebo o provedeném očkování, nebo o potvrzeném onemocnění covid-19

Omezení mohou být případně upravena o další podle nařízení Hygienické stanice hl. města Prahy nebo Ministerstva zdravotnictví ČR. Věříme, že se nám podaří vytvořit bezpečné prostředí a turnajů se zúčastní maximální počet hráčů.

PROHLÁŠENÍ O BEZINFEKČNOSTI COVID-19

Já, níže podepsaný _____, narozen _____
bytem _____
e-mail _____ mobil: _____
zastoupený zákonným zástupcem (hráči mladší 18 let, vyplňte dle skutečnosti):
_____, prohlašuji, že:

- nejsem aktuálně diagnostikován/a COVID-19 pozitivní a splňuji alespoň jedno z následujících OPATŘENÍ:
 - a) RT-PCR vyšetření na přítomnost viru SARS-CoV2 s negativním výsledkem nejdéle před 7 dny
 - b) POC test na přítomnost antigenu viru SARS-CoV-2 s negativním výsledkem nejdéle před 72 hodinami
 - c) očkování proti onemocnění covid-19 doložené národním certifikátem o provedeném očkování
 - d) potvrzené onemocnění covid-19 a od prvního pozitivního POC antigenního testu na přítomnost antigenu viru SARS-CoV-2 nebo RT-PCR testu na přítomnost viru SARS-CoV-2 neuplynulo více než 180 dní
 - e) preventivní antigenní test na stanovení přítomnosti antigenu viru SARS-CoV-2 s negativním výsledkem
 - f) test na stanovení přítomnosti antigenu viru SARS-CoV-2 s negativním výsledkem v rámci povinného testování zaměstnanců nejdéle před 72 hodinami
 - g) test na stanovení přítomnosti antigenu viru SARS-CoV-2 s negativním výsledkem ve škole nebo školském zařízení nejdéle před 72 hodinami
- se zavazuji bezodkladně informovat vedení Pražského šachového festivalu při změně výše uvedených prohlášení.

V Praze _____

_____ podpis hráče (u ml. 18 let zák. zástupce)

Vítězové předchozích ročníků:



Memoriál Karla Opočenského (GM, IM)

Ročník	Rok	1. místo	2. místo	3. místo
9	2013	Epameinondas Kourousis	FM Jakub Tuma	IM Pierluigi Piscopo
10	2014	FM Juraj Druska	FM Jan Šuráň	IM Sebastian Plischki
11	2015	IM Radoslav Doležal	Sh.Nubairshah Mohammad	IM Pavel Čech
12	2016	IM Pavel Vávra	Anten.Rakotomaharo Fy	IM Artur Frolov
13	2017	IM Vojtěch Plát	Matej Hrabuša	FM Josef Havelka
14	2018	IM Artur Frolov	GM Vladimir Sergeev	Daniel Kožúšek
15	2019	IM Jakub Půlpán	FM Kirill Burdalev	FM Samir Sahidi

Memoriál Františka Zíty (IM)

Ročník	Rok	1. místo	2. místo	3. místo
13	2017	Prithu Gupta	FM Kirill Burdalev	FM Jan Vokoun
15	2019	WIM Elena Semenova	Evgueny Fedorov	Filip Nový

Habeas Corpus (IM)

Ročník	Rok	1. místo	2. místo	3. místo
4	2008	GM Eduard Meduna	IM Josef Příbyl	Martin Vaculík

Memoriál Karla Průchy

Ročník	Rok	1. místo	2. místo	3. místo
13	2017	IM Pál Kiss	IM Alexander Chudinovskikh	Paul MacDonald

Memoriál Františka Macka

Ročník	Rok	1. místo	2. místo	3. místo
15	2019	IM Josef Příbyl	Vladislav Obůrka	Václav Portych

Zlatá Praha Open

Ročník	Rok	1. místo	2. místo	3. místo
1	2005	GM Marek Vokáč	GM Eduard Meduna	GM Leon Vološin
2	2006	Jan Jüptner	IM Ivan Hausner	GM Eduard Meduna
3	2007	FM Tomáš Studnička	IM Ivan Hausner	IM Pavel Vávra
4	2008	IM Vítězslav Rašík	GM Eduard Meduna	IM Jiří Nun
5	2009	IM Pavel Freisler	Jiří Gregor	IM Vítězslav Rašík
6	2010	IM Vítězslav Rašík	Zdeněk Hába	IM Pavel Freisler
7	2011	GM Eduard Meduna	IM Pavel Vávra	FM Jan Jüptner
8	2012	GM Eduard Meduna	FM Svatopluk Svoboda	IM Josef Příbyl
9	2013	FM Jiří Kočišćák	GM Vladimir Sergeev	WGM Lenka Ptáčnicková
10	2014	Pavel Postupa	Zdeněk Hába	FM Miloslav Netušil
11	2015	IM Tomáš Kulhánek	FM Jakub Půlpán	FM David Vichnar
12	2016	FM David Vichnar	FM Ondřej Matras	IM Tomáš Kulhánek
13	2017	Zdeněk Hába	Arsenij Anaškin	Filip Nový
14	2018	FM Jiří Gregor	IM Josef Příbyl	Vojtěch Drábek
15	2019	Dimitrios Bellos	Jia Ru Sim	Jáchym Němec

V Praze, 18.6.2021

Růžena Příbylová, v. r.