

Informace

- Jakékoliv změny v termínu, místu a čase utkání oproti údajům uvedeným v tomto zpravodaji jsou možné jen se souhlasem vedoucího soutěže.
- Pokud delegovaný rozhodčí nemůže z nutných důvodů rozhodovat utkání, musí to neprodleně sdělit vedoucímu soutěže a členovi Komise rozhodčích ŠSČR Jaroslavu Satranskému (kontakt je v adresáři rozhodčích), aby na utkání mohl být delegován jiný rozhodčí.
- Úhrada rozhodčímu se řídí platnou ekonomickou směrnicí.
- Fotografování v hrací místnosti je povoleno pouze prvních 15 minut po zahájení utkání. Natáčení kamerami bez dodatečného osvětlení je možné po konzultaci s rozhodčím.
- Pořadatel srazu utkání družstev (domácí družstvo) je povinen neprodleně po skončení utkání, **nejpozději však do 17:00 hod. hracího dne (resp. do 21:00 hod při začátku utkání v 14:00)**, sdělit **výsledek utkání včetně výsledků jednotlivců a rozhodčího** vedoucímu soutěže – nejlépe mailem (smajzr@email.cz) nebo pomocí SMS či telefonu (605 158 028). Pokud je v zápisu o utkání uveden jakýkoliv problém, je nutné zápis nascannovat a poslat mailem.
- Pořadatel srazu je povinen **nejpozději do 12.00 hod. následujícího dne** po utkání odeslat vedoucímu soutěže mailem zápisy všech sehraných partií ve formátu PGN. Originály partiířů domácí družstvo archivuje pro případ sporů vždy jeden rok.
- Zpravodaje budou zasílány pouze v elektronické podobě. Pokud budou družstva chtít rozesílat zpravodaje na více adres, než je uvedeno na soupisce, necht' mě zašlou jejich seznam.
- Povinnost odehrát dvě utkání mají všichni hráči až po posledního hráče základní sestavy – viz článek 3.5.6. Soutěžního řádu
- Upozorňuji, že soutěž bude na FRL započítávána průběžně v jednotlivých měsících (a každý měsíc budou také aktualizována FIDE ELA) a na LOK bude započtena podzimní část k 5. 1. a jarní část k 5. 5. Na webech bude tedy vždy uvedeno aktuální ELO.

Adresář rozhodčích:

Bielavský Jiří (ÚR),	731253441	bielavsky@centrum.cz
Drahotský Luboš (1. tř.),	603206665	drahotsky@email.cz
Háse Pavel (1. tř.),	737517514	max.rubin@centrum.cz
Jakuš Lubomír (FA),	721423396	ljakus@seznam.cz
Kopta Jiří (IA),	723445242	kopta.jiri@centrum.cz
Koreček Michail (FA),	603560225	kor_mich@volny.cz
Krejnický Jiří (ÚR),	732523048	krejnický@yahoo.com
Kudla Richard (FA),	604701182	r.kudla@centrum.cz
Paulovič Milan (ÚR),	776290351	64mipa@seznam.cz
Prokopová Jiřina (IA),	739656233	jirina.prokop@tiscali.cz
Síkora Jan (1. tř.),	608457286	jan.sikora72@gmail.com
Satranský Jaroslav (FA),	775650915	sachy@sachyrakovnik.cz
Soukup Václav (1. tř.),	721048933	vasek.soukup@seznam.cz
Šimeček Alexej (FA),	775614759	alexej@simecek.org
Šimon David (1. tř.),	605504606	sachysimon@gmail.com
Šmajzr Martin (FA),	605158028	smajzr@email.cz
Šmajzrová Kateřina (FA),	737518802	katkasachy@centrum.cz
Šťastná Vladimíra (1. tř.),	732819400	Vladka_N@seznam.cz
Záruba Petr (IA),	739642815	zaruba@chessfm.cz



Extraliga 2018/2019



Zpravodaj č. 0

14. 10. 2018

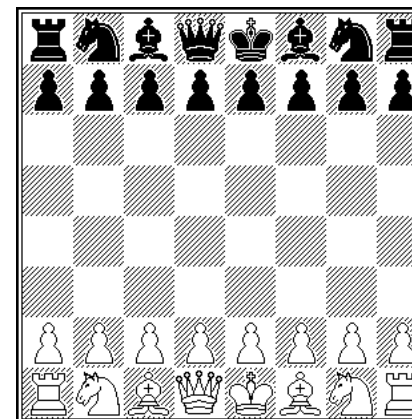

Rozlosování Sestavy družstev Informace

Kontakt na vedoucího soutěže:

Ing. Martin Šmajzr, Polní 1339, 562 06 Ústí nad Orlicí 6
☎ 605 158 028, ✉ smajzr@email.cz, <http://www.chess.cz>

EXTRALIGA 2018/2019 – ROZLOSOVÁNÍ

1. kolo	3.11.2018	
Unichess B	: Slavoj Český Těšín	Soukup Václav
Lysá nad Labem	: BŠŠ Frýdek-Místek	Háse Pavel
GASCO Pardubice	: Mor. Slavia Brno	Bielavský Jiří
ZIKUDA Turnov	: ŠK Duras BVK	Šimeček Alexej
Labortech Ostrava	: 1. Novoborský ŠK	Kudla Richard
Slavoj Poruba	: Unichess A	Šimon David

2. kolo	4.11.2018	
BŠŠ Frýdek-Místek	: Unichess B	Soukup Václav
Slavoj Český Těšín	: Lysá nad Labem	Háse Pavel
ŠK Duras BVK	: GASCO Pardubice	Drahotský L.
Mor. Slavia Brno	: ZIKUDA Turnov	Šimeček Alexej
Unichess A	: Labortech Ostrava	Kudla Richard
1. Novoborský ŠK	: Slavoj Poruba	Šimon David

3. kolo	1.12.2018	
1. Novoborský ŠK	: Unichess B	Koreček Michail
Unichess A	: Lysá nad Labem	Paulovič Milan
Mor. Slavia Brno	: Labortech Ostrava	Šťastná Vlad.
ŠK Duras BVK	: Slavoj Poruba	Šmajzrová K.
Slavoj Český Těšín	: GASCO Pardubice	Síkora Jan
BŠŠ Frýdek-Místek	: ZIKUDA Turnov	Záruba Petr

4. kolo	2.12.2018	
Lysá nad Labem	: 1. Novoborský ŠK	Koreček Michail
Unichess B	: Unichess A	Paulovič Milan
Slavoj Poruba	: Mor. Slavia Brno	Šťastná Vlad.
Labortech Ostrava	: ŠK Duras BVK	Šmajzrová K.
ZIKUDA Turnov	: Slavoj Český Těšín	Síkora Jan
GASCO Pardubice	: BŠŠ Frýdek-Místek	Záruba Petr

5. kolo	12.1.2019	
Unichess B	: GASCO Pardubice	Krejnický Jiří
Lysá nad Labem	: ZIKUDA Turnov	Kopta Jiří
Labortech Ostrava	: Slavoj Český Těšín	Šimon David
Slavoj Poruba	: BŠŠ Frýdek-Místek	Kudla Richard
1. Novoborský ŠK	: Mor. Slavia Brno	Háse Pavel
Unichess A	: ŠK Duras BVK	Jakuš Lubomír

6. kolo	13.1.2019	
ZIKUDA Turnov	: Unichess B	Krejnický Jiří
GASCO Pardubice	: Lysá nad Labem	Kopta Jiří
BŠŠ Frýdek-Místek	: Labortech Ostrava	Šimon David
Slavoj Český Těšín	: Slavoj Poruba	Kudla Richard
ŠK Duras BVK	: 1. Novoborský ŠK	Háse Pavel
Mor. Slavia Brno	: Unichess A	Jakuš Lubomír

7. kolo	9.2.2019	
Mor. Slavia Brno	: Unichess B	Šťastná Vlad.
ŠK Duras BVK	: Lysá nad Labem	Šmajzrová K.
Slavoj Český Těšín	: 1. Novoborský ŠK	Síkora Jan
BŠŠ Frýdek-Místek	: Unichess A	Záruba Petr
GASCO Pardubice	: Labortech Ostrava	Šmajzr Martin
ZIKUDA Turnov	: Slavoj Poruba	Prokopová Jiřina

8. kolo	10.2.2019	
Lysá nad Labem	: Mor. Slavia Brno	Šťastná Vlad.
Unichess B	: ŠK Duras BVK	Šmajzrová K.
Unichess A	: Slavoj Český Těšín	Síkora Jan
1. Novoborský ŠK	: BŠŠ Frýdek-Místek	Záruba Petr
Slavoj Poruba	: GASCO Pardubice	Šmajzr Martin
Labortech Ostrava	: ZIKUDA Turnov	Prokopová Jiřina

9. kolo	19.4.2019	
Labortech Ostrava	: Slavoj Poruba	
1. Novoborský ŠK	: Unichess A	
Mor. Slavia Brno	: ŠK Duras BVK	
Slavoj Český Těšín	: BŠŠ Frýdek-Místek	
GASCO Pardubice	: ZIKUDA Turnov	
Unichess B	: Lysá nad Labem	

10. kolo	20.4.2019	
Labortech Ostrava	: Unichess B	
Slavoj Poruba	: Lysá nad Labem	
1. Novoborský ŠK	: GASCO Pardubice	
Unichess A	: ZIKUDA Turnov	
Mor. Slavia Brno	: Slavoj Český Těšín	
ŠK Duras BVK	: BŠŠ Frýdek-Místek	

11. kolo	30.12.1899	
Lysá nad Labem	: Labortech Ostrava	
Unichess B	: Slavoj Poruba	
ZIKUDA Turnov	: 1. Novoborský ŠK	
GASCO Pardubice	: Unichess A	
BŠŠ Frýdek-Místek	: Mor. Slavia Brno	
Slavoj Český Těšín	: ŠK Duras BVK	

Tučně jsou zvýrazněna v rozlosování domácí družstva, u nichž se zápas hraje.

Začátky utkání v sobotu vždy v 14:00 hodin
Začátky utkání v neděli vždy v 10:00 hodin

Utkání 1. kola Lysá nad Labem – BŠŠ Frýdek Místek začne v 10:00 hodin

Utkání 1. kola GASCO Pardubice – Moravská Slavia Brno začne v 10:00 hodin

Utkání 1. kola ZIKUDA Turnov – ŠK Duras BVK začne v 11:00 hodin

Utkání 1. kola Labortech Ostrava – 1. Novoborský ŠK a Slavoj Poruba – Unichess A začnou v 10:00 hodin a budou se obě hrát v hrací místnosti Slavoj Poruba: Dům kultury Bílovec, Ostravská 363

Utkání 5. kola Slavoj Poruba – BŠŠ Frýdek Místek začne v 10:00 hodin

Kontakt na vedoucího soutěže:

Ing. Martin Šmajzr
Polní 1339, 562 06, Ústí nad Orlicí 6

☎ 605158028, ✉ smajzr@email.cz

SOUPISKY DRUŽSTEV

1. Labortech Ostrava

Oddíl: Šachový klub HM Ostrava

1. Míton Kamil	GM 2592F	1984	C, z
2. Dziuba Martin	GM 2573F	1983	C, z
3. Kočíšák Jiří	FM 2486F	1993	z
4. Biolék Richard	IM 2455F	1990	z
5. Jakubiec Artur	GM 2508F	1973	C, z
6. Velička Petr	GM 2423F	1967	z
7. Rašík Vítězslav	GM 2458F	1973	z, ZK
8. Pakleza Zbigniew	GM 2502F	1986	C
9. Talla Vladimír	GM 2402F	1973	z
10. Biolék Richard	IM 2410F	1970	
11. Kozioł Kamil	FM 2285F	2000	C
12. Skalský Alexandr	2240F	2002	H
13. Richterová Nataša	WIM 2152F	1996	H
14. Fírt Stanislav	FM 2202F	1962	
15. Krajina Aleš	2116F	1958	K
16. Kaňok Jaroslav	2146F	1959	
17. Bachořík Otto	2142F	1962	
18. Kander Ladislav	2009F	1971	

Průměr základní sestavy: 2487 Věk 39

K: Krajina Aleš, Ing., Havlíčkovo nám. 741/12, Ostrava 8, 70800

☎ 604299008, ✉ ales.krajina@centrum.cz
ZK: Rašík Vítězslav, Mgr., Vřesová 1049, Květnice, 25082
☎ 604311052, ✉ vita.rasik@centrum.cz

HM: Hotel Maria, Přívozká 23, Ostrava
Spoj.: ze st. Ostrava hl. nádraží: trolejbusem 102 šestá zastávka (Husův sad), tramvají (jakoukoli) čtvrtá zastávka (důl Jindřich) a vlevo po směru jízdy asi 5 minut pěšky

2. ŠK Slavoj Poruba

Oddíl: ŠK Slavoj Poruba

1. Kempinski Robert	GM 2577F	1977	C, z
2. Markowski Tomasz	GM 2551F	1975	C, z
3. Bobras Piotr	GM 2487F	1977	C, z
4. Jakubowski Krzysztof	GM 2511F	1983	C
5. Cvek Robert	GM 2518F	1979	z, ZK
6. Murdzia Piotr	IM 2417F	1975	C
7. Kaňovský David	IM 2414F	1986	z
8. Londýn Radek	FM 2415F	1985	z
9. Bureš Jaroslav	IM 2396F	1993	z
10. Caletka Radomír	FM 2305F	1986	z
11. Sharashenidze Akaki	FM 2354F	1983	
12. Sosna Jan	IM 2351F	1960	
13. Adámek Jiří	FM 2343F	1986	
14. Bolacký Jiří	2222F	1975	
15. Kufa Pavel	2161F	1970	

Průměr základní sestavy: 2458 Věk 36

K: Dostál Petr, Ing., Na Svobodě 3137/48, Ostrava 23, 72300, ☎ 603871018, ✉ pdostal.ova@tiscali.cz

ZK: Cvek Robert, Ježník 45, Krnov 1, 79401

☎ 606628961, ✉ sachycvek@seznam.cz

HM: Dům kultury Bílovec, Ostravská 363, Bílovec

3. 1. Novoborský ŠK

Oddíl: 1. Novoborský ŠK

1. Pentala Harikrishna	GM 2733F	1986	C, z
2. Vitiugov Nikita	GM 2709F	1987	C, z
3. Navara David	GM 2740F	1985	z
4. Wojtaszek Radosław	GM 2727F	1987	C, z
5. Gujrathi Vidit Santosh	GM 2711F	1994	C
6. Wang Hao	GM 2722F	1987	C
7. Ragger Markus	GM 2690F	1988	C
8. Sasikiran Krishnan	GM 2672F	1981	C
9. Lázníčka Viktor	GM 2664F	1988	z
10. Shirov Alexej	GM 2636F	1972	C
11. Bartel Mateusz	GM 2591F	1985	C
12. Krejčí Jan	GM 2563F	1992	z
13. Babula Vlastimil	GM 2522F	1973	z
14. Markoš Ján	GM 2571F	1985	C
15. Žilka Štěpán	GM 2533F	1988	z
16. Kriebel Tadeáš	IM 2491F	1995	
17. Hába Petr	GM 2445F	1965	
18. Liška Jiří	FM 2245F	2000	

Průměr základní sestavy: 2649 Věk 32

K: Boleslav Petr, Kytlice 158, Kytlice, 40745
☎ 739206860, ✉ p.boleslav@novoborsky-sk.cz

ZK: Hába Petr, Pardubická 675, Chrumdl 1, 53701

☎ 732848339, ✉ haba.petr@gmail.com

HM: Hotel Don Giovanni, Vinohradská 157a, Praha 3

Spoj.: Vinohradská 2733/157a, Praha 3-Žižkov

4. Siesta Solution Unichess A

Oddíl: Unichess

1. Nguyen Thai Dai Van	GM 2556F	2001	H, z
2. Michalík Peter	GM 2555F	1990	z
3. Petřík Tomáš	GM 2481F	1980	C, z
4. Černoušek Lukáš	IM 2434F	1983	z, K
5. Bernásek Jan	GM 2477F	1986	z
6. Svoboda Svatopluk	FM 2438F	1984	z
7. Jurčík Marián	GM 2451F	1987	C, z
8. Rydl Jiří	FM 2420F	1998	z
9. Sysel Jaroslav	1842F	1979	
10. Jírka Jiří	IM 2410F	1983	H
11. Svoboda Václav	2405F	1992	
12. Šimek Petr	FM 2338F	1986	ZK
13. Kovář Vojtěch	2257F	1982	
14. Šmíd Miroslav	2266F	1983	
15. Kovářová Oxana	1682F	1982	H
16. Wadura Robert	1683F	1973	

Průměr základní sestavy: 2477 Věk 29

K: Černoušek Lukáš, Molákova 599/6, Praha 86, 18600
☎ 777888172, ✉ mizner@post.cz

ZK: Šimek Petr, Šírcova 202, Praha 96, 19600

☎ 604306651, ✉ gmsimek@seznam.cz

HM: Hotel Don Giovanni, Vinohradská 157a, Praha 3

Spoj.: metro A, stanice Želivského

5. Moravská Slavia Brno

Oddíl: Moravská Slavia Brno

1. Balogh Csaba	GM	2625F	1987	C, z
2. Heberfla Bartolomiej	GM	2542F	1985	C, z
3. Tazbir Marcin	GM	2529F	1988	C, z
4. Štohl Igor	GM	2500F	1964	C
5. Polák Tomáš	GM	2503F	1974	z
6. Nayhebaver Martin	IM	2466F	1999	C
7. Blatný Pavel	GM	2336F	1968	z
8. Vojta Tomáš	FM	2354F	1976	z
9. Obšivac Josef	FM	2264F	1968	z
10. Pisk Petr	IM	2324F	1974	z, K
11. Sluka Radek	IM	2308F	1976	
12. Vymazal Bronislav		2330F	1987	
13. Holemář David	FM	2304F	1973	
14. Nepomucký Ondřej		2190F	1980	
15. Pýchová Nela	WFM	2138F	1999	
16. Vávra Michal		1986F	1974	ZK

Průměr základní sestavy: 2435 Věk 41

K: Pisk Petr, Kvapilova 5, Brno 16, 61600

☎ 731465344, ✉ petr.pisk@centrum.cz

ZK: Vávra Michal, Nár. odboje 32, Troubsko, 66441

☎ 736537581, ✉ vavra@bumama.cz

Org.: Hobza Kristián, Ing., Pšeník 2, Brno 39, 63900

☎ 721770678, ✉ kristian.hobza@tiscali.cz

HM: VUT FAST, Veveří 95

Spoj.: tramvaj č 12 od hl. nádraží, směr Technický park, přestup Konečného nám. na č. 3, zast Rybkova

6. ŠK DURAS BVK Královo Pole

Oddíl: ŠK Duras BVK

1. Huschenbeth Niclas	GM	2589F	1992	C, z
2. Sadzikowski Daniel	GM	2558F	1994	C, z
3. Dragnev Valentin	GM	2508F	1999	C, z
4. Shengelia David	GM	2512F	1980	C
5. Ponížil Cyril	IM	2494F	1991	z, K
6. Blahynka Martin	IM	2426F	1998	z
7. Blohberger Felix A.	IM	2433F	2002	C
8. Roubalík Jakub		2410F	1991	z, ZK
9. Paszewski Mateusz	FM	2355F	1995	C
10. Červený Martin	IM	2329F	1983	z
11. Chytilík Roman	IM	2334F	1976	z
12. Vyskočil Neklan	IM	2315F	1972	
13. Ševčík Vladimír		2197F	1956	
14. Mlýnek Petr		2120F	1943	

Průměr základní sestavy: 2456 Věk 28

K: Ponížil Cyril, T. Bati 2521, Zlín 1, 76001

☎ 731751836, ✉ ponizile@gmail.com

ZK: Roubalík Jakub, Moravská 4777, Zlín 5, 76005

☎ 605062159, ✉ j.roubalik@seznam.cz

HM: Fakulta stavební VUT v Brně, Veveří 331/95, 4. patro

7. Slavoj Český Těšín

Oddíl: Slavoj Český Těšín

1. Molenda Marcin	FM	2378F	1998	C, z
2. Straka Vojtěch	FM	2393F	1993	z
3. Mroziak Maciej	IM	2378F	1995	C, z
4. Piesik Piotr	FM	2412F	1990	C, z
5. Langner Ladislav	IM	2397F	1969	z
6. Mrázek Lumír	FM	2356F	1993	z
7. Wiewiora Eneas	FM	2347F	1994	C
8. Hollan Martin	FM	2325F	1999	z
9. Kawulok Marek		2215F	1993	z, ZK
10. Miturová Magdaléna	WIM	2199F	1993	
11. Gibiec Ernest		2162F	1958	
12. Mitura Václav		2166F	1960	K
13. Stonawski Igor		1966F	1964	
14. Novotný Radim		1867	1976	
15. Ruman Martin		1850F	1988	
16. Stonawski Witold		1887F	1960	

Průměr základní sestavy: 2357 Věk 27

K: Mitura Václav, Studentská 16, Český Těšín 1, 73701

☎ 702 209 856, ✉ vaclav.mitura@seznam.cz

ZK: Kawulok Marek, Masarykovy sady 20, Český Těšín,

73701

☎ 736472102, ✉ m.kawulok993@gmail.com

HM: Městská knihovna Český Těšín, Čítárna a kavárna

AVION, Hlavní třída 2061, Č.Těšín

9. GASCO Pardubice

Oddíl: 2222 ŠK Polabiny, z.s.

1. Matlakov Maxim	GM	2683F	1991	C, z
2. Dubov Daniil	GM	2703F	1996	C, z
3. Movsesian Sergei	GM	2633F	1978	C, z
4. Alekseenko Kirill	GM	2639F	1997	C
5. Hráček Zbyněk	GM	2556F	1970	z
6. Smirín Ilia	GM	2594F	1968	C
7. Štoček Jiří	GM	2567F	1977	z
8. Repka Christopher	GM	2494F	1998	C
9. Votava Jan	GM	2527F	1974	z
10. Jirovský Miloš	GM	2444F	1974	z
11. Neuman Petr	GM	2427F	1978	z
12. Půlpán Jakub	IM	2410F	1998	
13. Petr Martin	GM	2440F	1988	ZK
14. Roško Luboš	FM	2272F	1987	
15. Lahner Jakub	FM	2303F	1984	

Průměr základní sestavy: 2568 Věk 38

K: Krmenčík Roman, JUDr.

☎ 608777519, ✉ krmencik@akpardubice.cz

ZK: Petr Martin

☎ 602586372, ✉ martin_petr@seznam.cz

HM: Nemošická hospoda (velký sál), Staré náměstí 1, Pardubice – Nemošice

8. Beskydská šachová škola

Oddíl: Beskydská šachová škola z.s.

1. Korobov Anton	GM	2694F	1985	C, z
2. Zhigalko Andrey	GM	2543F	1985	C, z
3. Azarov Sergei	GM	2565F	1983	C, z
4. Fedorov Aleksei	GM	2568F	1972	C
5. Antoniewski Rafal	GM	2521F	1980	C
6. Zwardoň Vojtěch	IM	2455F	1990	z
7. Rausis Igors	GM	2651F	1961	z
8. Rojíček Vojtěch	IM	2387F	1990	z
9. Sztokowski Jakub		2348F	1997	z
10. Jasný Stanislav	IM	2375F	1978	z
11. Rabatín Jakub	FM	2300F	1994	ZK
12. Vesselovsky Serguei	IM	2328F	1952	
13. Novosadová Kristýna	WIM	2231F	1990	
14. Holeksa Zdeněk		2238F	1986	
15. Benčo Pavel		2202F	1980	K
16. Kubík Michael		2264F	1997	

Průměr základní sestavy: 2502 Věk 34

K: Benčo Pavel, Ing., Komenského 438, Frýdek-Místek

12, 73802

☎ 775295000, ✉ p.benco@chessfm.cz

ZK: Rabatín Jakub, Kpt. Nálepky 2208, Frýdek-Místek 1,

73801

☎ 775385868, ✉ rabosfm@seznam.cz

HM: SVČ Klíč, Pionýrů 767, Frýdek-Místek

11. Siesta Solution Unichess B

Oddíl: Unichess

1. Konopka Michal	IM	2367F	1966	z
2. Vávra Pavel	IM	2350F	1976	z
3. Jurčík Martin	FM	2331F	1989	C, z
4. Slovák Kilián		2288F	2000	H, z
5. Pařízek Vojtěch		2277F	2000	H, z
6. Vrbata Zbyněk	FM	2339F	1967	z
7. Kuba Jindřich	FM	2304F	1986	z
8. Řehořek Martin		2283F	1964	z
9. Petrová Kristýna	WIM	2248F	1992	
10. Čáp Adam	FM	2248F	1997	H
11. Šlampa Jan		2231F	1996	
12. Pokorný Petr		2211F	1966	ZK
13. Bartoš Jan	FM	2217F	1966	K
14. Kozák Miloš	FM	2201F	1959	H
15. Chmel Kristián		2140F	1994	H
16. Jaščenko Olga	WIM	2127F	1974	
17. Koubová Anna Marie		2038F	2003	
18. Kaňa Pavel		2021F	1965	H
19. Šplíchal Petr		1925F	1974	

Průměr základní sestavy: 2317 Věk 37

K: Bartoš Jan, Uruguayská 4, Praha 2, 12000

☎ 605761725, ✉ bartosjan@centrum.cz

ZK: Pokorný Petr, RNDr., U vody 7, Praha 7, 17000

☎ 728262997, ✉ p.pokorny@centrum.cz

HM: Pernerova 18, Praha 8

Spoj.: Metro B a TR 3,8,24 – st. Křižkova

10. ŠK ZIKUDA Turnov

Oddíl: ŠK ZIKUDA Turnov, z.s.

1. Rodshtein Maxim	GM	2674F	1989	C, z
2. Ftáčník Lubomír	GM	2509F	1957	C, z
3. Cyborowski Lukasz	GM	2526F	1980	C, z
4. Šimáček Pavel	GM	2502F	1979	z, K
5. Vykouk Jan	FM	2418F	2000	z
6. Kraus Tomáš	IM	2451F	1995	z
7. Jaracz Pavel	GM	2466F	1977	C
8. Vlasák Lukáš	FM	2399F	1993	z
9. Čech Pavel	IM	2332F	1974	z
10. Studnička Tomáš	IM	2303F	1985	
11. Sódoma Jan	IM	2339F	1983	
12. Zíkuda František		1618	1946	

Průměr základní sestavy: 2476 Věk 35

K: Šimáček Pavel

☎ 777094794, ✉ pavel.simacek@chessjournal.cz

ZK: Mašálek Zdeněk, Ing.

☎ 602365904, ✉ zdenek.marsalek@quick.cz

HM: Kulturní dům Střelnice (zrcadlový salonek), Turnov

12. Výstaviště Lysá nad Labem

Oddíl: ŠK JOLY Lysá nad Labem

1. Ponomariov Ruslan O.	GM	2681F	1983	C, z
2. Nabaty Tamir	GM	2692F	1991	C, z
3. Najer Evgeniy	GM	2663F	1977	C, z
4. Landa Konstantin	GM	2616F	1972	C
5. Yemelin Vasily V.	GM	2536F	1976	C
6. Plát Vojtěch	GM	2539F	1994	z
7. Oral Tomáš	GM	2509F	1977	z
8. Kisilinsky Alexey	GM	2430F	1984	z
9. Rogozenco Dorian	GM	2495F	1973	C
10. Jansa Vlastimil	GM	2433F	1942	z, K
11. Šuráň Jan	IM	2420F	1977	z
12. Meduna Eduard	GM	2403F	1950	
13. Priehoda Vítězslav	IM	2354F	1960	
14. Kolář Pavel		2149F	1973	ZK

Průměr základní sestavy: 2546 Věk 40

K: Jansa Vlastimil, Ing., Volutova 2520/10, Praha 58,

15800

☎ 606545436, ✉ jansav@volny.cz

Org.: Kolář Pavel, Ing., Družstevní 372, Lysá nad Labem,

28922

☎ 602668535, ✉ pavel.kolar1@centrum.cz

HM: Misan s.r.o., Ke Vrutici 1795, Lysá nad Labem

Spoj.: Pozor po celou sezónu je uzavřen nadjezd nad železniční tratí v Lysé n. L.