A

1. Kdy se konala olympiáda v Praze?
2. Kdo byl mistrem světa v roce 1947?
3. Jak se jmenoval první český velmistr?
4. Jaké národnosti byl Paul Keres?
5. Kdo byl desátým mistrem světa v šachu?
6. Který slavný šachista byl přítelem Alberta Einsteina?
7. Jaké národnosti byl Akiba Rubinstein?
8. S kým se utkal Max Euwe v zápase o mistra světa?
9. Podle čeho se jmenuje ELO?
10. Kdo to byl Kempelen?
11. Kdo napsal Kniežku o šašiech?
12. Jaké bylo povolání Ing. Vratislava Hory před rokem 1968?
13. Kdo vyhrál turnaj Sněhurky a sedmi trpaslíků?
14. Který slavný šachový skladatel byl nazýván Čaroděj z Brooklynu?
15. Co v originále znamená šach-mat?

Které z těchto dvojic šachových velikánů se teoreticky mohly setkat a které nikoli?

a) Steinitz – Aljechin
b) Capablanca – Fischer
c) Anderssen – Rubinstein
d) Euwe-Kramnik
e) Morphy – Rubinstein
f) Botvinnik-Carlsen
g) Lasker-Fischer
h) Tarrasch-Tal

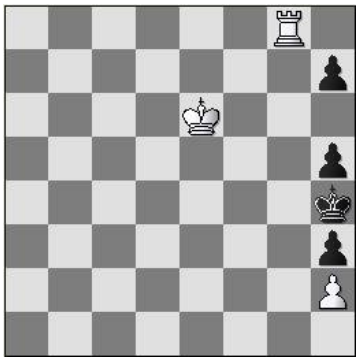

Bílý dá mat 5. tahem!

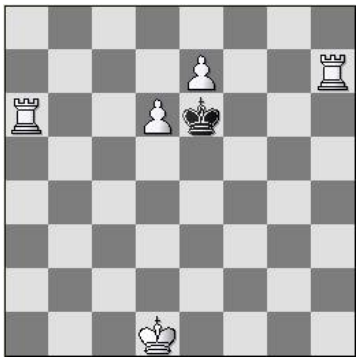

Bílý dá mat 3. tahem!

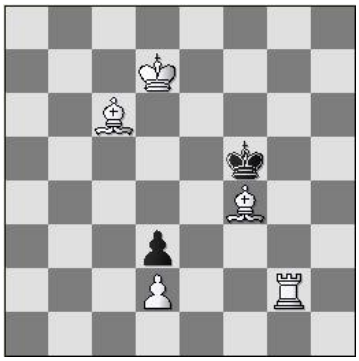

Bílý dá mat 4. tahem!

1) Bobby Fischer se narodil roku:
   a) 1933
   b) 1938
   c) 1943
   d) 1948
   e) 1953

2) Bobby Fischer získal titul mistra světa v roce:
   a) 1960
   b) 1964
   c) 1967
   d) 1972
   e) 1975

3) Bobby Fischer zemřel v dějišti jeho slavného zápasu o titul mistra světa s Borisem Spasským. Bylo to:
   a) Čína
   b) Velká Británie
   c) Německo
   d) Island
   e) Somálsko

4) V roce 1975 nenastoupil k odvetnému zápasu proti Karpovovi z důvodu, že:
   a) se mu nechtělo hrát
   b) vážně si při přátelském fotbalovém zápase zlomil obě nohy
   c) ženil se
   d) FIDE nepřijala jednu z jeho 64 podmínek
   e) bál se, že by prohrál

5) Roku 1982 se stala velmi zvláštní věc, a to:
   a) Fischer se stal otcem
   b) byl omylem zatčen, když ho policejní hlídka zaměnila za bankovního lupiče
   c) sehrál od roku 1972, tedy po 10 letech, první turnaj, ve kterém skončil poslední a zcela vyhořel
   d) opil se, když vyhrál v Casinu milion dolarů
   e) vyjel si na výlet do Antarktidy

6) Od roku 1992 již nesehrál až do své smrti žádnou turnajovou partii, pouze jednu dobu analyzoval stovky partií, a to s:
   a) Garry Kasparovem
   b) Borisem Gelfandem
   c) Magnusem Carlsenem
   d) Nigelem Shortem
   e) sestrami Polgárovými

7) Jinky Ong byla:
   a) jeho manželka
   b) jeho babička
   c) jeho teta
   d) jeho dcera
   e) jeho milenka

8) Svou jedinou dceru zplodil roku 2002 s Justine Ong, které bylo:
   a) 15
   b) 22
   c) 35
   d) 42
   e) 77

9) Když Bobby Fischer zemřel, bylo mu:
   a) 57 let
   b) 64 let
   c) 75 let
   d) 88 let
   e) 105 let

10) Střední školu navštěvoval spolu s jednou velmi slavnou herečkou. Byla to:
   a) Barbra Streisand
   b) Pamela Anderson
   c) Julie Roberts
   d) Sandra Bullock
   e) Róza Jatrníková